



燈台 白木十字台

高さ	1対価格
2尺5寸	93,000
3尺	107,000
3尺5寸	116,000
4尺	130,000
4尺5寸	160,000



燈台 黒塗十字台

高さ	1対価格
2尺5寸	132,000
3尺	146,000
3尺5寸	162,000
4尺	177,000
4尺5寸	230,000



燈台 朱塗十字台

高さ	1対価格
2尺5寸	132,000
3尺	146,000
3尺5寸	162,000
4尺	177,000
4尺5寸	230,000



燈台 黒塗菊座台

高さ	1対価格
2尺5寸	230,000
3尺	240,000
3尺5寸	264,000
4尺	280,000
4尺5寸	300,000



燈台 朱塗菊座台

高さ	1対価格
2尺5寸	230,000
3尺	240,000
3尺5寸	264,000
4尺	280,000
4尺5寸	300,000



各種燈台ご新調の際に
正絹緞子張り火袋

1対	30,000加算
----	----------

浮上がる地紋が実に優美です。

火袋張替修理 1対

正絹緞子	30,000
合成紙	18,000
障子紙	16,000



内待灯笼 黒塗

高さ	1対価格
3尺	820,000
3尺5寸	856,000
4尺	928,000



内待灯笼 朱塗

高さ	1対価格
3尺	820,000
3尺5寸	856,000
4尺	928,000



丸型台灯籠

高さ	1対価格
2尺	225,000
2尺5寸	315,000
3尺	384,000
3尺5寸	540,000
4尺	800,000
5尺	1,300,000



六角台灯籠

高さ	1対価格
2尺5寸	429,000
3尺	505,000
3尺5寸	718,000
4尺	888,000
5尺	1,570,000



六角蝶足吊灯笼 1対

火袋寸法	本金鍍金	本金箔押
5寸	84,000	111,000
6寸	97,000	135,000
7寸	116,000	166,000
8寸	140,000	200,000
1尺	200,000	310,000



六角猫足吊灯笼 1対

火袋寸法	本金鍍金	本金箔押
5寸	84,000	111,000
6寸	97,000	135,000
7寸	116,000	166,000
8寸	140,000	200,000
1尺	200,000	310,000



六角神輿屋根吊灯笼 1対

火袋寸法	本金鍍金
7寸	420,000
8寸	480,000
1尺	660,000



青銅製吊灯笼

火袋寸法	巾×高	1対価格
1尺	60×51cm	450,000
1尺5寸	76×63cm	950,000

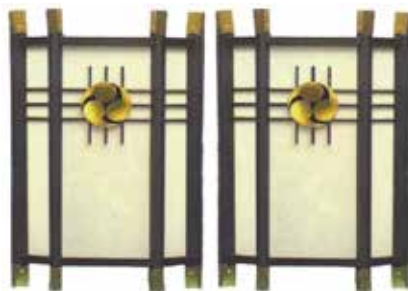

柱掛照明

高さ	1対価格
1尺5寸	220,000
1尺8寸	228,000
2尺	237,000
2尺5寸	262,000
3尺	275,000



本金箔押 六角半菱灯籠

火袋寸法	価格
2尺5寸	324,000
3尺	350,000
3尺5寸	400,000
4尺	438,000
4尺5寸	566,000
5尺	630,000



本金箔押 六角菱灯籠

火袋寸法	価格
3尺	405,000
3尺5寸	480,000
4尺	600,000
4尺5寸	900,000
5尺	1,250,000



本金箔押 新六角菱灯籠

火袋寸法	価格
2尺5寸	186,000
3尺	200,000
3尺5寸	234,000
4尺	300,000
4尺5寸	350,000
5尺	420,000



春日A型吊灯籠

火袋寸法	屋根巾	1対価格
6寸	34cm	156,000
7寸	39cm	205,000
8寸	45cm	240,000
9寸	50cm	310,000
1尺	55cm	370,000

春日B型吊灯籠

火袋寸法	屋根巾	1対価格
6寸	37cm	223,000
7寸	43cm	230,000
8寸	50cm	243,000
9寸	56cm	282,000
1尺	62cm	360,000



段灯 ステンレス製扉付

サイズ	火皿	奥行×高	価格
1尺	2段×5燈	22×29cm	32,000
1尺2寸	3段×5燈	25×36cm	38,000
1尺5寸	3段×6燈	27×39cm	43,000
2尺	3段×8燈	45×61cm	114,000
2尺5寸	3段×9燈	53×70cm	150,000

両垂真榊



白鞘錦袋入、ニッケル鏡錦袋入、勾玉
交換用三種神器のみ1組

布垂寸法	化繊一等	正絹特等
4尺用	22,000	26,000
5尺用	28,000	33,000
6尺用	36,000	42,000
7尺5寸用	36,000	42,000



交換用五色布のみ1対

布垂寸法	化繊一等	正絹特等
4尺	23,000	82,000
5尺	26,000	95,000
6尺	28,000	110,000
7尺5寸	33,000	140,000

五色布は裾袋縫い袷仕立なので糸が解れません。

台枠・竿棒・榊葉・三種神器・五色布 一式

1対

布垂寸法	総高	鏡寸法	劔寸法	勾玉寸法	台枠寸法	竿棒長	化繊一等	正絹特等
4尺	190cm	6寸	1尺1寸	1尺	1尺1寸	5尺	80,000	158,000
5尺	230cm	7寸	1尺3寸	1尺2寸	1尺3寸	6尺3寸	92,000	184,000
6尺	270cm	8寸	1尺5寸	1尺5寸	1尺5寸	7尺5寸	117,000	250,000
7尺5寸	320cm	8寸	1尺5寸	1尺5寸	1尺5寸	9尺	122,000	280,000

片垂真榊



白鞆錦袋入、ニッケル鏡錦袋入、勾玉
交換用三種神器のみ1組

布垂寸法	化繊一等	正絹特等
4尺用	21,000	25,000
5尺用	26,000	28,000
6尺用	33,000	39,000
7尺5寸用	36,000	42,000



交換用五色布のみ1対

布垂寸法	化繊一等	正絹特等
4尺	17,000	48,000
5尺	18,000	55,000
6尺	19,000	62,000
7尺5寸	21,000	73,000

五色布は裾袋縫い袷仕立なので糸が解れません。

台枠・竿棒・榊葉・三種神器・五色布 一式

1対

布垂寸法	総高	鏡寸法	劔寸法	勾玉寸法	台枠寸法	竿棒長	化繊一等	正絹特等
4尺	190cm	5寸	1尺1寸	1尺	1尺1寸	5尺	73,000	123,000
5尺	230cm	6寸	1尺3寸	1尺2寸	1尺3寸	6尺3寸	82,000	139,000
6尺	270cm	7寸	1尺5寸	1尺5寸	1尺5寸	7尺5寸	105,000	200,000
7尺5寸	320cm	8寸	1尺5寸	1尺5寸	1尺5寸	9尺	110,000	213,000

日月旗



交換用錦旗部のみ1対

サイズ	正絹特等品	交織一等品
大型用	474,000	323,000
中型用	345,000	240,000
小型用	140,000	84,000

正絹特等品

正絹五色瑞雲錦両面引返仕立
木製金頭金箔押・横棒金具打・人絹総角結房
平丸竿棒金具打・上塗旗台

サイズ	総高	旗寸法	1対価格
大型	総高400cm	60×300cm	800,000
中型	総高320cm	48×240cm	570,000
小型	総高245cm	33×180cm	280,000

交織一等品

交織正絹五色瑞雲錦両面引返仕立
樹脂製金頭・横棒金具打・化織総角結房
千段巻竿棒継物・目ハジキ塗旗台

サイズ	総高	旗寸法	1対価格
大型	総高430cm	60×300cm	550,000
中型	総高340cm	48×240cm	350,000
小型	総高270cm	33×180cm	160,000

錦地社名旗



交換用旗部のみ1流

規格	錦地
一等品	82,000
特等品	110,000
極上品	250,000

一等品 旗寸法: 33cm × 180cm

樹脂製金頭・横棒金具打・化繊総角結房・千段巻竿棒継物
目ハジキ塗台枠・交織錦地両面引返、表地神紋社名ミシン刺繍

1基価格

120,000

総高約270cm、1尺5寸旗台

特等品 旗寸法: 33cm × 180cm

木製金頭金箔押・横棒金具打・人絹総角結房・平丸竿棒金具打
上塗台枠・正絹錦地両面引返、表地神紋社名ミシン刺繍

1基価格

180,000

総高約245cm、1尺5寸旗台

極上品 旗寸法: 33cm × 180cm

木製金頭金箔押・横棒金具打・人絹総角結房・平丸竿棒金具打
上塗台枠・正絹錦地両面引返、表地神紋社名本金ベタ刺繍

1基価格

320,000

総高約245cm、1尺5寸旗台

※社名文字数5文字以上、複雑な御神紋等は別途お見積りいたします。

紫地社名旗



交換用旗部のみ1流

規格	紫地
一等品	60,000
特等品	80,000
極上品	230,000

一等品 旗寸法: 38cm × 180cm

樹脂製金頭・横棒金具打・化繊総角結房・千段巻竿棒継物

目ハジキ塗台枠・小巾正絹羽二重単地染神紋社名白抜

1基価格 **98,000** 総高約270cm、1尺5寸旗台

特等品 旗寸法: 45cm × 180cm

木製金頭金箔押・横棒金具打・人絹総角結房・平丸竿棒金具打

上塗台枠・正絹両練精好単地染神紋社名白抜

1基価格 **150,000** 総高約245cm、1尺5寸旗台

極上品 旗寸法: 45cm × 180cm

木製金頭金箔押・横棒金具打・人絹総角結房・平丸竿棒金具打

上塗台枠・正絹両練精好袷表面地染神紋社名本金糸ベタ刺繍

1基価格 **300,000** 総高約245cm、1尺5寸旗台

※社名文字数5文字以上、複雑な御神紋等は別途お見積りいたします。

四神旗 4基1組



玄武(北)



白虎(西)



朱雀(南)



青龍(東)

正絹特等品

鉾先銀箔押・鍔金箔押
平丸竿棒金具打・上塗旗台
正絹緞子旗地四神像刺繍

両面四神像入 **640,000**

総高約225cm、1尺5寸旗台

交織一等品

鉾先銀箔押・鍔金箔押
平丸竿棒金具打・目ハジキ塗旗台
交織緞子旗地四神像刺繍

両面四神像入 **440,000**

総高約225cm、1尺5寸旗台



交換用旗部のみ4流1組

交織	200,000
正絹	320,000

萬歳旗

八咫烏錦旗



旗寸法43cm×180cm
 三ツ又鉾先銀箔押・鍔金箔押
 平丸竿棒金具打・目ハジキ塗旗台

1対価格	420,000
------	---------

 総高290cm、1尺8寸旗台



旗寸法33cm×180cm
 二又鉾先銀箔押・鍔金箔押
 平丸竿棒金具打・目ハジキ塗旗台

1対価格	360,000
------	---------

 総高270cm、1尺5寸旗台



鉾(比礼旗付)

一等品

鉾先銀箔押・鍔金箔押・平丸竿棒金具打・目ハジキ塗旗台
正絹本大和錦地ミシン刺繍御神紋

1対価格 180,000

総高約225cm、1尺5寸旗台

特等品

鉾先銀箔押・鍔金箔押・平丸竿棒金具打・上塗旗台
正絹本大和錦地御神紋金具

1対価格 240,000

総高約225cm、1尺5寸旗台

極上品

鉾先銀箔押・鍔金箔押・平丸竿棒金具打・上塗旗台
正絹本大和錦地御神紋本金ベタ刺繍

1対価格 280,000

総高約225cm、1尺5寸旗台

交換用旗部のみ1対

一等品	特等品	極上品
60,000	80,000	120,000



楯

普及品

銅地本金鍍金御神紋打

1対価格 260,000 巾1尺2寸×長3尺

一等品

銅地本金鍍金御神紋打

1対価格 330,000 巾1尺2寸×長3尺

特等品

本呂色掛、銅地本金鍍金御神紋打

1対価格 460,000 巾1尺2寸×長3尺



御檮

総金具打

間口寸法	高	奥行	価格
8寸	1尺3寸	6寸	105,000
1尺	1尺5寸	7寸	110,000
1尺2寸	1尺8寸	8寸	128,000
1尺5寸	2尺	1尺	200,000
2尺	2尺5寸	1尺2寸	300,000



八重畳

箱床に正絹縹縹縁

間口	奥行	価格
1尺2寸	7寸	30,000
1尺5寸	1尺	40,000
1尺8寸	1尺2寸	55,000
2尺	1尺3寸	65,000
2尺5寸	1尺6寸	80,000

別寸、本床畳は別途見積りいたします。



厚畳



龍鬢



茵

御神座目安表

間口	奥行	厚畳(箱床)	龍鬢	茵
8寸	5寸5分	6,000	8,000	9,000
1尺	7寸	7,000	10,000	11,000
1尺2寸	8寸5分	8,000	12,000	13,000
1尺5寸	1尺	10,000	14,000	16,000
1尺8寸	1尺2寸	12,000	16,000	20,000
2尺	1尺4寸	15,000	18,000	24,000
2尺5寸	1尺8寸	25,000	20,000	30,000
3尺	2尺	40,000	25,000	35,000

ご指定寸法にて承ります。

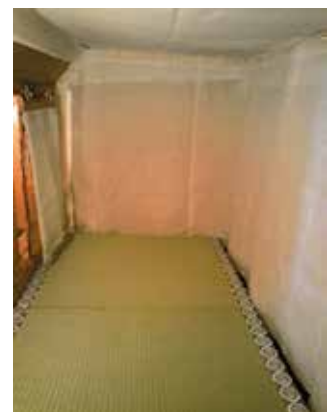
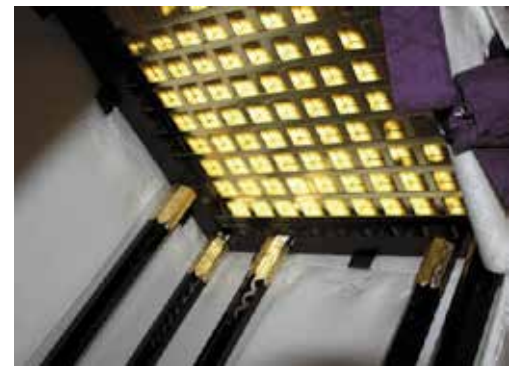



神明造り社殿の御神座

御玉奈井

間口	高	奥行	価格
1尺5寸	2尺	9寸	250,000
2尺	2尺5寸	1尺3寸	300,000
2尺5寸	3尺	1尺6寸	500,000
3尺	3尺7寸	2尺2寸	600,000

御神座: 舟代台・八重畳(箱床)・龍鬘・茵
帷: 正絹精好地



八幡造り社殿の御神座

御帳台

間口	高	奥行	白木一等	白木特等	黒塗一等	黒塗特等
1尺5寸	2尺	9寸	350,000	600,000	450,000	700,000
2尺	2尺5寸	1尺3寸	500,000	1,100,000	600,000	1,200,000
2尺5寸	3尺	1尺6寸	650,000	1,300,000	750,000	1,400,000
3尺	3尺7寸	2尺2寸	1,100,000	1,500,000	1,200,000	1,600,000

一等

御神座: 八重畳(箱床)・厚畳(箱床)・龍鬘・茵一式付

八角柱十二本立、並格子天井造り、要所金具打

帷: 正絹羽二重袷仕立、本式八条仕立赤紫布筋打、帽額天井一覆被せ

特等

御神座: 八重畳(本床)・厚畳(本床)・龍鬘・茵一式付

八角柱十二本立、小組格子天井造り、総金具打

帷: 正絹緞子袷仕立、本式八条仕立赤紫布筋打、帽額、天井覆



唐櫃御霊代一式

神鏡寸法	唐櫃寸法	価格
1寸5分	18×16×15cm	56,000
2寸	18×16×15cm	59,000
2寸5分	21×18×18cm	68,000
3寸	26×20×20cm	81,000
3寸5分	30×26×24cm	103,000
4寸	30×26×24cm	112,000
5寸	36×29×27cm	142,000

青銅鏡錦袋入、唐櫃錦覆付、柳箱茵付



唐櫃金具
別途見積りいたします。

供進用唐櫃 6尺担棒付き

長	奥行	高	本体価格	錦覆
長2尺1寸	1尺3寸	1尺3寸	200,000	50,000より



天然本水晶

直径	価格
1寸	13,000
1寸2分	18,000
1寸3分	28,000
1寸4分	30,000
1寸5分	42,000

目安価格ですのご確認ください。



御霊箱、錦覆



柳箱

ご指定寸法にて承ります。



雲水彫



しぶき彫



竜彫

神鏡

直径	並クローム鏡	特上クローム鏡	青銅鏡
5寸	3,900	11,000	32,000
6寸	6,300	14,300	52,000
7寸	8,400	23,400	60,000
8寸	12,000	27,000	78,000
1尺	22,000	65,700	141,000
1尺1寸	24,000	72,000	207,000
1尺2寸	26,000	88,000	264,000
1尺3寸	86,000	115,000	330,000
1尺5寸	140,000	180,000	600,000
1尺8寸	————	————	1,100,000
2尺	————	————	1,300,000

八咫鏡は別途見積りいたします。
青銅鏡磨き鍍金修理は60%です。

神鏡台 桧材

神鏡径	雲水彫	しぶき彫	竜彫
5寸用	25,000	25,000	38,000
6寸用	35,000	35,000	48,000
7寸用	60,000	60,000	75,000
8寸用	70,000	70,000	85,000
1尺用	120,000	120,000	140,000
1尺1寸用	150,000	150,000	180,000
1尺2寸用	200,000	200,000	230,000
1尺3寸用	250,000	250,000	300,000
1尺5寸用	600,000	600,000	680,000
1尺8寸用	1,000,000	1,000,000	1,100,000
2尺用	1,300,000	1,300,000	1,450,000

特殊彫刻もいたしますのでご相談ください。



御霊代用神鏡

直径	青銅鏡	白銅鏡	錦袋
1寸5分	7,500	15,000	2,500
2寸	11,000	22,000	3,000
2寸5分	13,000	26,000	3,300
3寸	15,000	30,000	3,500
3寸5分	20,000	40,000	4,000
4寸	21,000	42,000	4,500

浮模様などもご用意できますのでご相談ください。



小型金幣

サイズ	総高	並台
小	10.5cm	3,800
中	12cm	3,900
大	18cm	5,400
特大	24cm	7,500

串は固定式です。



金幣

串丈	十字台
8寸	36,800
1尺	44,000
1尺5寸	52,000
2尺	70,000
2尺5寸	80,000
3尺	105,000

串は固定式です。



金幣

本金箔押

串丈	筒型台	八双台
1尺5寸	65,000	88,000
2尺	85,000	112,000
2尺5寸	97,000	126,000
3尺	124,000	155,000
3尺5寸	170,000	205,000
4尺	220,000	266,000



吊下金幣

本金鍍金

串丈	筒型台	八双台
1尺5寸	77,000	100,000
2尺	99,000	125,000
2尺5寸	115,000	145,000
3尺	148,000	178,000
3尺5寸	200,000	234,000
4尺	250,000	300,000



三本立金幣

串丈	本金箔押
1尺5寸	248,000
2尺	306,000
2尺5寸	400,000
3尺	520,000
3尺5寸	610,000

ご指定の御神紋にて承ります。



二本立金幣

串丈	本金箔押
1尺5寸	210,000
2尺	252,000
2尺5寸	324,000
3尺	340,000
3尺5寸	500,000

ご指定の御神紋にて承ります。



腰板付金幣

串丈	本金箔押
1尺5寸	180,000
2尺	210,000
2尺5寸	243,000
3尺	288,000

ご指定の御神紋にて承ります。



御幣立

串丈	白木製
1尺	6,000
1尺5寸	6,500
2尺	7,000
2尺5寸	11,000
3尺	14,000

溝長ご指示ください。



御富伎玉

4色1組	25,000
------	--------

紅白正絹羽二重1尺5寸流



随神

1組

総高	像高	横張	価格
2尺	1尺5寸	1尺7寸	1,560,000
2尺5寸	1尺9寸	2尺2寸	1,740,000
3尺	2尺2寸	2尺5寸	2,030,000
3尺5寸	2尺5寸	2尺8寸	3,260,000



御鑰

価格	15,000より
----	----------

寸法ご指定下さい。



飾弓矢

仕上	9本一張立	11本二張立
普及品	153,000	273,000
上等	188,000	350,000
弓台		50,000



獅子狛犬

台共総高	1対価格
1尺2寸	1,300,000
1尺5寸	1,430,000

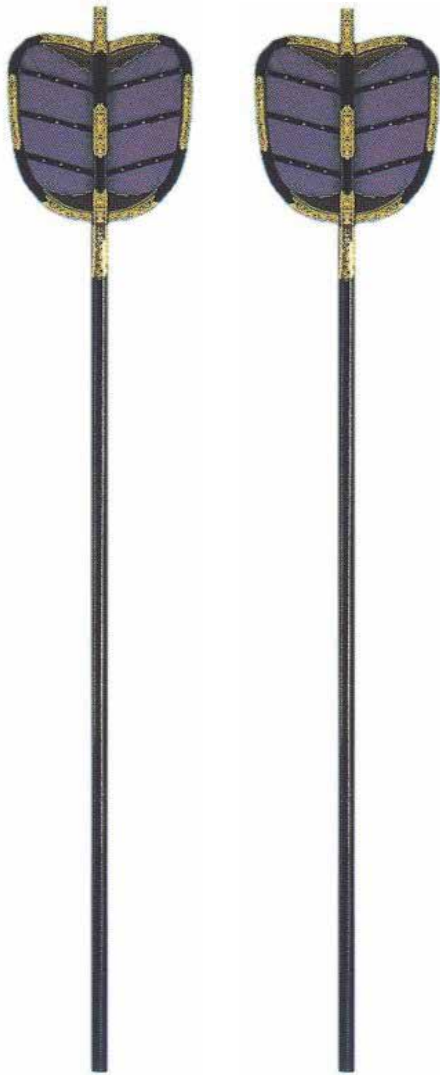

紫翳

1対価格	460,000
------	---------

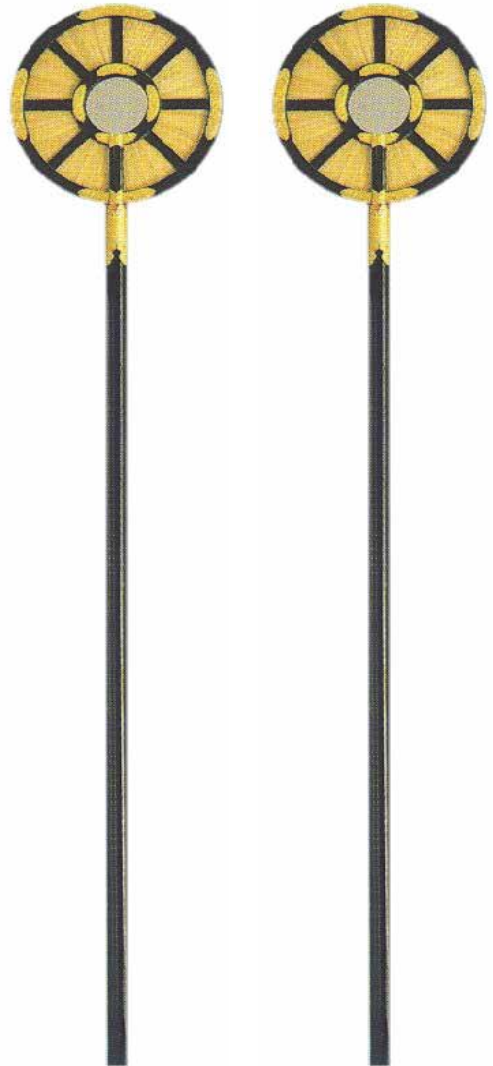

菅翳

1対価格	460,000
------	---------



平胡籥

価格	480,000
----	---------



壺胡籥

価格	330,000
----	---------



八足案 立礼用

桧材、蟻溝加工

長さ	天板巾8寸	天板巾9寸	天板巾1尺
2尺5寸	35,000	44,000	55,000
3尺	42,000	53,000	65,000
4尺	55,000	71,000	87,000
5尺	70,000	88,000	109,000
6尺	84,000	106,000	130,000

高さ2尺5寸または3尺、ご指定寸法があれば申し付けください。



八足案 座礼用

桧材、蟻溝加工

長さ	天板巾8寸	天板巾9寸	天板巾1尺
1尺2寸	17,000	21,000	26,000
1尺5寸	21,000	27,000	33,000
2尺	28,000	35,000	44,000
2尺5寸	35,000	44,000	55,000
3尺	42,000	53,000	65,000
4尺	55,000	71,000	87,000
5尺	70,000	88,000	109,000
6尺	84,000	106,000	130,000

高さ1尺2寸または1尺5寸、ご指定寸法があれば申し付けください。



案用裁断済 菰

1尺×1尺5寸	1尺×3尺	1尺×6尺
1,200	1,600	2,000



菰

3尺×6尺	3,200
-------	-------



円座 7廻半/国産品

直径1尺9寸	9,400
--------	-------



軾

単仕立	袷仕立	本床仕立
7,500	8,400	28,000



三宝 木曽桧材

天板寸法	普及品	上品	特選品
5寸	3,500	3,800	5,700
6寸	4,500	5,200	7,700
7寸	5,900	7,300	11,000
8寸	7,500	9,800	15,000
9寸	9,400	12,500	19,000
1尺	11,000	15,000	22,500

※普及品は剥ぎ板を使用しています。



遠山三宝 木曽桧材

天板寸法	普及品	上品	特選品
5寸	3,100	3,200	4,800
6寸	4,500	4,600	6,900
7寸	5,900	6,600	10,000
8寸	7,500	8,600	13,000
9寸	8,600	11,000	16,300
1尺	11,000	14,100	22,000

※普及品は剥ぎ板を使用しています。



折敷 木曽桧材

天板寸法	普及品	上品	特選品
5寸	1,800	2,000	2,500
6寸	2,300	2,400	3,500
7寸	3,000	3,300	5,000
8寸	3,800	4,500	6,800
9寸	4,700	5,400	8,100
1尺	5,400	6,800	10,500

※普及品は剥ぎ板を使用しています。



板足三宝 木曽桧材

天板寸法	普及品	上品	特選品
5寸	2,900	3,000	4,400
6寸	4,100	4,200	6,300
7寸	6,000	6,100	9,100
8寸	7,500	7,800	12,000
9寸	8,500	9,000	14,000
1尺	11,000	11,600	18,000

※普及品は剥ぎ板を使用しています。



雲脚 木曽桧材

天板寸法	普及品	上品	特選品
8寸	11,000	20,000	29,000

※普及品は剥ぎ板を使用しています。



大角 木曽桧材

天板寸法	普及品	上品	特選品
8寸	6,800	12,000	18,000

※普及品は剥ぎ板を使用しています。

神饌土器				
サイズ	瓶子1対	水玉1器	平瓦1枚	高坏1枚
1寸5分	—————	220	—————	—————
1寸8分	—————	250	—————	—————
2寸	400	300	80	200
2寸3分	—————	350	—————	—————
2寸5分	450	400	90	250
3寸	550	550	100	300
3寸5分	600	1,000	150	400
4寸	700	1,400	200	800
5寸	1,800	4,500	300	—————
6寸	2,800	10,000	400	—————
7寸	5,400	—————	800	—————
8寸	9,000	—————	1,500	—————
9寸	20,000	—————	2,000	—————
1尺	30,000	—————	5,000	—————

錫製神器				
サイズ	瓶子1対	水玉1器	高坏1枚	九谷錦神酒壺
2寸5分	—————	21,000	12,000	
3寸	—————	33,000	17,000	
3寸5分	—————	48,000	22,000	
4寸	56,000	65,000	—————	
5寸	96,000	112,000	—————	4,000
6寸	120,000	—————	—————	5,000
7寸	160,000	—————	—————	8,000
8寸	220,000	—————	—————	10,000
1尺	370,000	—————	—————	

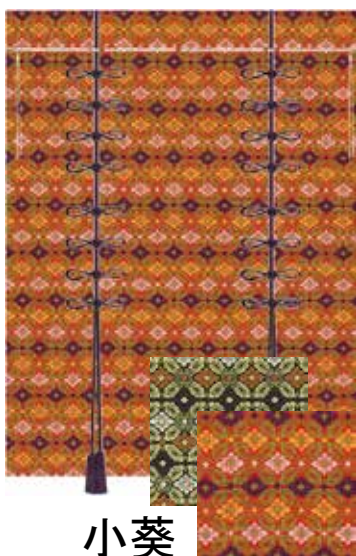

小葵



変り小葵



小窩紋

戸張(正絹錦地)総角段結房 羽二重裏付中割仕立

特等品		間口寸法					
		1尺以内	2尺以内	3尺以内	4尺以内	5尺以内	6尺以内
垂寸法	2尺以内	18,000	23,000				
	3尺以内	26,000	27,000	34,000			
	4尺以内		32,000	41,000	50,000		
	5尺以内			52,000	63,000	74,000	
	6尺以内				75,000	88,000	100,000
	7尺以内					104,000	122,000

お仕立品です。上記生地より色柄をお選びいただき間口・垂寸法をご指定下さい。

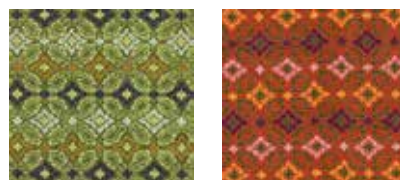

新大和

戸張(化繊錦地)総角段結房 テト麻裏付中割仕立

一等品		間口寸法					
		1尺以内	2尺以内	3尺以内	4尺以内	5尺以内	6尺以内
垂寸法	2尺以内	8,500	10,000				
	3尺以内		13,000	16,000			
	4尺以内		17,000	22,000	27,000		
	5尺以内			28,000	35,000	40,000	
	6尺以内				43,000	51,000	58,000
	7尺以内					62,000	73,000

お仕立品です。上記生地より色柄をお選びいただき間口・垂寸法をご指定下さい。

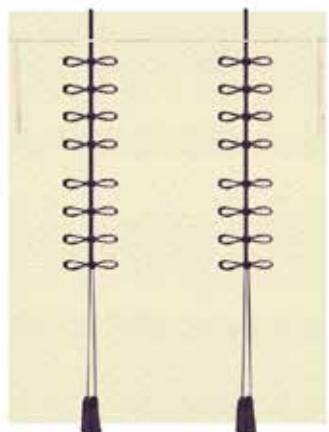

小葵



古代小葵

戸張(正絹緞子)総角段結房 羽二重裏付中割仕立

特等品		間口寸法					
		1尺以内	2尺以内	3尺以内	4尺以内	5尺以内	6尺以内
垂 寸 法	2尺以内	18,000	23,000				
	3尺以内	26,000	27,000	34,000			
	4尺以内		32,000	41,000	50,000		
	5尺以内			52,000	63,000	74,000	
	6尺以内				75,000	88,000	100,000
	7尺以内					104,000	122,000

お仕立品です。上記生地より柄をお選びいただき間口・垂寸法をご指定下さい。



小葵



古代小葵

戸張(正絹緞子)布筋打 羽二重裏付中割仕立

特等品		間口寸法					
		1尺以内	2尺以内	3尺以内	4尺以内	5尺以内	6尺以内
垂 寸 法	2尺以内	16,000	20,000				
	3尺以内	23,000	23,000	29,000			
	4尺以内		28,000	35,000	43,000		
	5尺以内			45,000	54,000	63,000	
	6尺以内				64,000	75,000	85,000
	7尺以内					97,000	115,000

お仕立品です。上記生地より柄をお選びいただき間口・垂寸法をご指定下さい。

御簾 一等品

化織縁地(新大和錦)ご指定寸法仕立

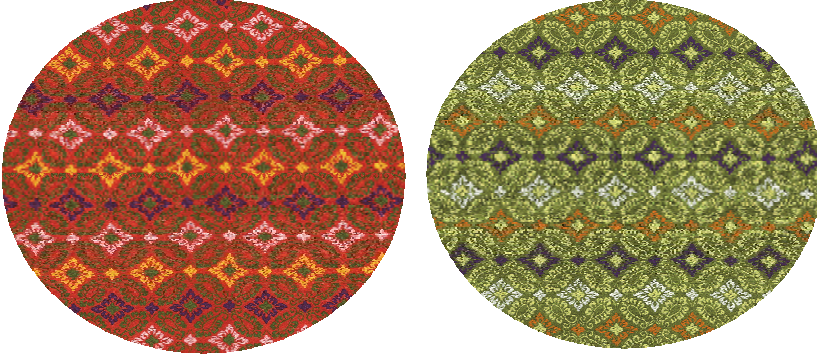

折釘

本金鍍金	250
------	-----

縁地は上記からお選び下さい。



一等品		間口寸法							
		1尺5寸以内	2尺以内	3尺以内	4尺以内	5尺以内	6尺以内	7尺以内	8尺以内
垂 寸 法	1尺以内	12,000	16,800	21,600	27,600	32,400	38,400	43,200	48,000
	1尺5寸以内	14,400	19,200	25,200	30,000	36,000	40,800	45,600	51,600
	2尺以内	16,800	21,600	27,600	32,400	38,400	43,200	48,000	54,000
	2尺5寸以内	19,200	25,200	30,000	36,000	40,800	45,600	51,600	61,200
	3尺以内	21,600	27,600	32,400	38,400	43,200	48,000	54,000	68,400
	3尺5寸以内	25,200	30,000	36,000	40,800	45,600	51,600	61,200	70,800
	4尺以内	27,600	32,400	38,400	43,200	48,000	54,000	68,400	72,000
	4尺5寸以内	30,000	36,000	40,800	45,600	51,600	61,200	70,800	81,600
	5尺以内	32,400	38,400	43,200	48,000	54,000	68,400	72,000	90,000
	5尺5寸以内	36,000	40,800	45,600	51,600	61,200	70,800	81,600	96,000
	6尺以内	38,400	43,200	48,000	54,000	68,400	72,000	90,000	108,000
	6尺5寸以内	40,800	45,600	51,600	61,200	70,800	81,600	96,000	115,200
	7尺以内	43,200	48,000	54,000	68,400	72,000	90,000	108,000	129,600
7尺5寸以内	45,600	51,600	61,200	70,800	81,600	96,000	115,200	136,800	
8尺以内	48,000	54,000	68,400	72,000	90,000	108,000	129,600	144,000	

御簾 特等品

正絹錦縁地手縫仕立、特等細割磨皮竹、ご指定寸法仕立



小葵



変り小葵

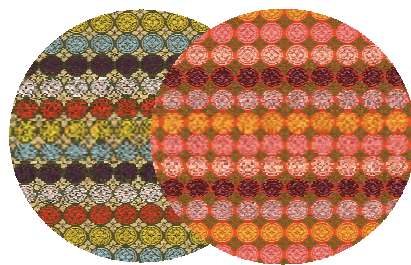

小窩紋

縁地は上記よりお選び下さい。

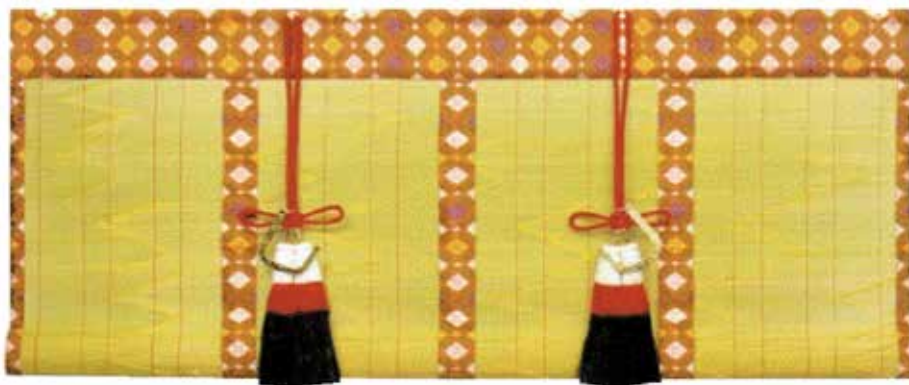

折釘

本金鍍金	250
------	-----

特等品		間口寸法							
		1尺5寸以内	2尺以内	3尺以内	4尺以内	5尺以内	6尺以内	7尺以内	8尺以内
垂寸法	1尺以内	16,800	19,200	25,200	32,400	39,600	46,800	54,000	61,200
	1尺5寸以内	19,200	21,600	28,800	36,000	43,200	50,400	57,600	64,800
	2尺以内	21,600	25,200	32,400	39,600	46,800	54,000	61,200	69,600
	2尺5寸以内	25,200	28,800	36,000	43,200	50,400	57,600	64,800	74,400
	3尺以内	28,800	32,400	39,600	46,800	54,000	61,200	69,600	80,400
	3尺5寸以内	32,400	36,000	43,200	50,400	57,600	64,800	74,400	87,600
	4尺以内	36,000	39,600	46,800	54,000	61,200	69,600	80,400	94,800
	4尺5寸以内	39,600	43,200	50,400	57,600	64,800	74,400	87,600	105,600
	5尺以内	43,200	46,800	54,000	61,200	69,600	80,400	94,800	117,600
	5尺5寸以内	46,800	50,400	57,600	64,800	74,400	87,600	105,600	126,000
	6尺以内	50,400	54,000	61,200	69,600	80,400	94,800	117,600	133,200
	6尺5寸以内	54,000	57,600	64,800	74,400	87,600	105,600	126,000	152,400
7尺以内	57,600	61,200	69,600	80,400	94,800	117,600	133,200	170,400	
7尺5寸以内	61,200	64,800	74,400	87,600	105,600	126,000	152,400	180,000	
8尺以内	64,800	69,600	80,400	94,800	117,600	133,200	170,400	189,600	

御簾 絹糸編特等品

正絹錦縁地手縫仕立、特等細割磨皮竹、ご指定寸法仕立

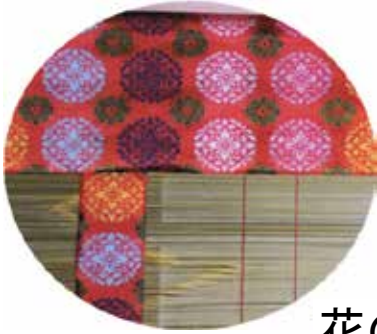

花の丸

縁地は上記からお選び下さい。



折釘

本金鍍金	250
------	-----

正絹燃糸を使って竹を編むことで通常の唐糸に比べはるかに長持ちします。ご本殿内の御扉等にお勧めしたい特等品です。

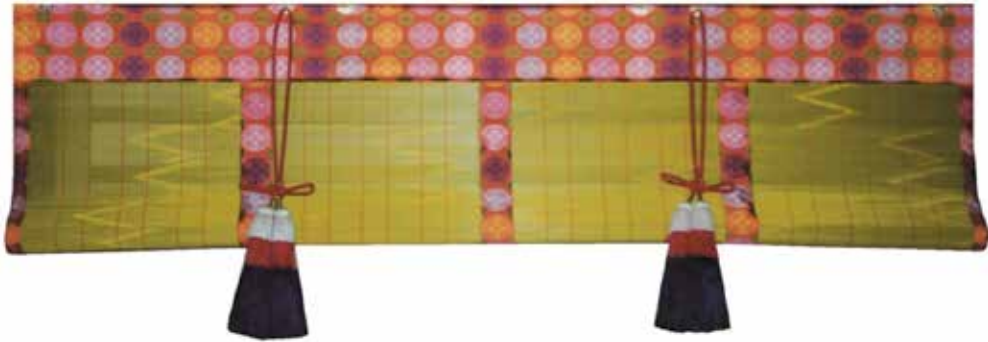

絹糸編		間口寸法							
		1尺5寸以内	2尺以内	3尺以内	4尺以内	5尺以内	6尺以内	7尺以内	8尺以内
垂寸法	1尺以内	21,600	25,200	32,400	39,600	46,800	54,000	61,200	69,600
	1尺5寸以内	25,200	28,800	36,000	43,200	50,400	57,600	64,800	74,400
	2尺以内	28,800	32,400	39,600	46,800	54,000	61,200	69,600	80,400
	2尺5寸以内	32,400	36,000	43,200	50,400	57,600	64,800	74,400	87,600
	3尺以内	36,000	39,600	46,800	54,000	61,200	69,600	80,400	94,800
	3尺5寸以内	39,600	43,200	50,400	57,600	64,800	74,400	87,600	105,600
	4尺以内	43,200	46,800	54,000	61,200	69,600	80,400	94,800	117,600
	4尺5寸以内	46,800	50,400	57,600	64,800	74,400	87,600	105,600	126,000
	5尺以内	50,400	54,000	61,200	69,600	80,400	94,800	117,600	133,200
	5尺5寸以内	54,000	57,600	64,800	74,400	87,600	105,600	126,000	152,400
	6尺以内	57,600	61,200	69,600	80,400	94,800	117,600	133,200	170,400
	6尺5寸以内	61,200	64,800	74,400	87,600	105,600	126,000	152,400	180,000
	7尺以内	64,800	69,600	80,400	94,800	117,600	133,200	170,400	189,600
7尺5寸以内	69,600	74,400	87,600	105,600	126,000	152,400	180,000	213,600	
8尺以内	74,400	80,400	94,800	117,600	133,200	170,400	189,600	236,400	



門帳 赤紫布筋両面打

生地	6尺	9尺	12尺	15尺	18尺
テロン	19,000	23,000	38,000	42,000	46,000
テロン緞子	23,000	28,000	46,000	51,000	56,000
正絹羽二重	39,000	48,000	78,000	87,000	96,000
正絹緞子	64,000	78,000	128,000	142,000	156,000

垂1尺5寸袷仕立、正面ご指定の神紋摺り。御神紋により割高になる事があります。



門帳 段ボカシ布筋両面打

生地	6尺	9尺	12尺	15尺	18尺
テロン	26,000	38,000	52,000	64,000	76,000
テロン緞子	30,000	43,000	60,000	73,000	86,000
正絹羽二重	46,000	66,000	92,000	112,000	132,000
正絹緞子	68,000	98,000	136,000	166,000	196,000

垂1尺5寸袷仕立、正面ご指定の神紋摺り。御神紋により割高になる事があります。



門帳 菊葉繫ぎに十六菊紋摺り

生地	裏付仕立	両面仕立
テトロン	21,000	38,000
正絹羽二重	30,000	48,000
正絹緞子	45,000	72,000

間口6尺×垂2尺



門帳 菊葉繫に十六菊織込み

生地	裏付仕立	両面仕立
4釜菊葉繫ぎ	53,000	90,000

間口6尺×垂2尺



門帳 宝草花に左三ツ巴織込み

生地	裏付仕立	両面仕立
5釜宝草花	42,000	72,000
4釜宝草花	60,000	90,000

間口6尺×垂2尺





左三つ巴紋摺り



梅鉢紋摺り



朽木摺り

壁代 神紋摺り、赤紫布筋打 6尺角価格

生地	単仕立	裏付仕立
テトロン朽木摺り	17,000	21,000
テトロン	22,000	26,000
テトロン緞子	27,000	30,000
正絹羽二重	45,000	50,000
正絹緞子	74,000	80,000

ご指定の寸法で御仕立いたします。

御神紋により割高になる事があります。

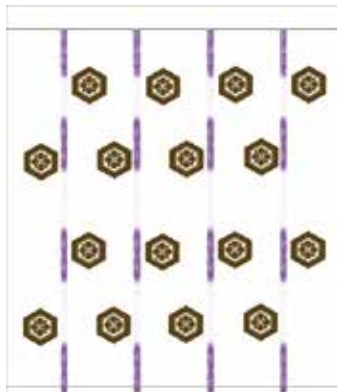

紫/段ボカシ布筋打ち

無地壁代 6尺角価格

内陣用本麻	32,000
-------	--------

ご指定の寸法で御仕立いたします。



萌黄/段ボカシ布筋打ち

壁代 神紋摺り、段ボカシ布筋打 6尺角価格

生地	単仕立	裏付仕立
テトロン	30,000	34,000
テトロン緞子	35,000	38,000
正絹羽二重	54,000	58,000
正絹緞子	80,000	86,000

ご指定の寸法で御仕立いたします。

御神紋により割高になる事があります。

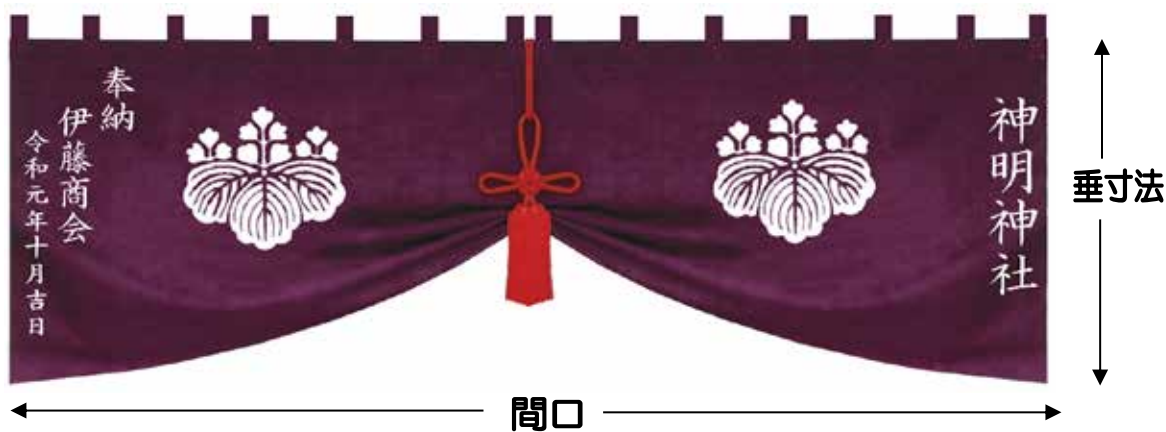

大幕 御神紋や文字を入れられる別染品です。

垂寸法	生地の種類、特徴		1間当りの 価格	神紋/1紋	文字/1字
				加算代金	加算代金
45cm 中巾	天竺	薄手平織り綿、色褪せ早いです	10,000	11,000	800
	綾木綿	厚地綾織り綿、色褪せ早いです	12,000	11,000	900
	シルック縮緬	色落ちし難い化繊物です	16,000	17,000	1,000
	正絹富士絹	正絹の薄手です	22,000	15,000	900
	正絹羽二重	光沢のある丈夫な正絹です	25,000	17,000	1,000
	正絹縮緬	縮みのある正絹の最高級品です	34,000	18,000	1,000
70cm 大巾	天竺	薄手平織り綿、色褪せ早いです	11,000	11,000	800
	綾木綿	厚地綾織り綿、色褪せ早いです	13,000	11,000	900
	シルック縮緬	色落ちし難い化繊物です	18,000	17,000	1,000
	正絹富士絹	正絹の薄手です	24,000	15,000	900
	正絹羽二重	光沢のある丈夫な正絹です	27,000	17,000	1,000
	正絹縮緬	縮みのある正絹の最高級品です	36,000	18,000	1,000
90cm ヤール巾	天竺	薄手平織り綿、色褪せ早いです	13,000	12,000	900
	綾木綿	厚地綾織り綿、色褪せ早いです	15,000	13,000	900
	シルック縮緬	色落ちし難い化繊物です	23,000	20,000	1,100
	正絹富士絹	正絹の薄手です	26,000	17,000	900
	正絹羽二重	光沢のある丈夫な正絹です	35,000	22,000	1,100
	正絹縮緬	縮みのある正絹の最高級品です	45,000	20,000	1,100
140cm 大巾二巾	天竺	薄手平織り綿、色褪せ早いです	19,000	18,000	900
	綾木綿	厚地綾織り綿、色褪せ早いです	21,000	20,000	1,000
	シルック縮緬	色落ちし難い化繊物です	34,000	27,000	1,100
	正絹富士絹	正絹の薄手です	38,000	22,000	1,100
	正絹羽二重	光沢のある丈夫な正絹です	48,000	28,000	1,300
	正絹縮緬	縮みのある正絹の最高級品です	72,000	25,000	1,200
170cm ヤール二巾	天竺	薄手平織り綿、色褪せ早いです	21,000	23,000	1,100
	綾木綿	厚地綾織り綿、色褪せ早いです	23,000	23,000	1,200
	シルック縮緬	色落ちし難い化繊物です	43,000	29,000	1,200
	正絹富士絹	正絹の薄手です	42,000	27,000	1,400
	正絹羽二重	光沢のある丈夫な正絹です	62,000	33,000	1,400
	正絹縮緬	縮みのある正絹の最高級品です	79,000	30,000	1,400

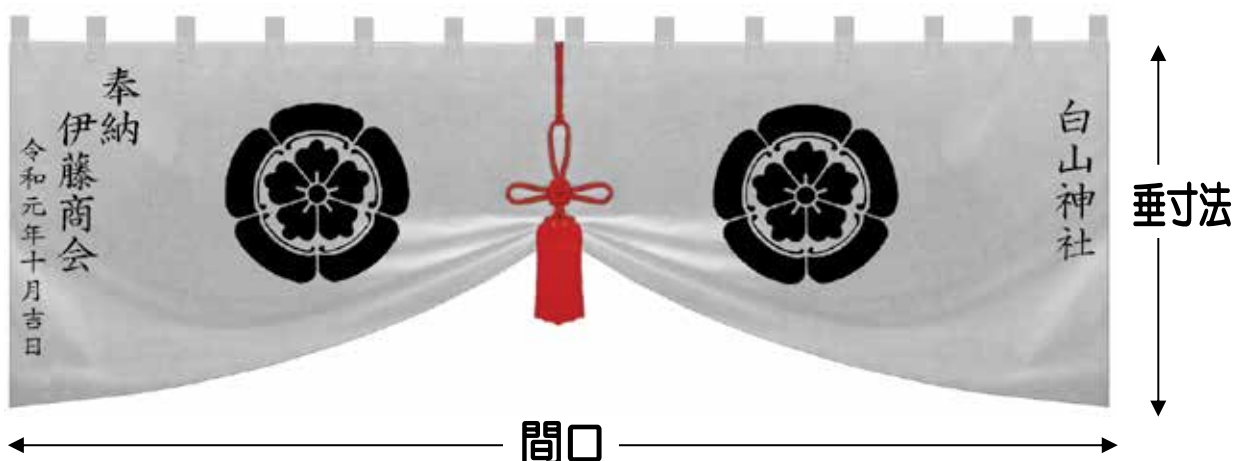

大幕 御神紋や文字を入れられる別染品です。

垂寸法	生地の種類、特徴		1間当りの価格	神紋/1紋 加算代金	文字/1字 加算代金
45cm 中巾	天竺	薄手の平織り綿、色褪せ早いです	3,400	10,000	800
	綾木綿	厚地の綾織り綿、色褪せ早いです	4,300	12,000	900
	本麻	天然繊維で最も丈夫な生地です	22,000	17,000	1,400
70cm 大巾	天竺	薄手の平織り綿、色褪せ早いです	3,600	10,000	800
	綾木綿	厚地の綾織り綿、色褪せ早いです	4,500	12,000	900
	本麻	天然繊維で最も丈夫な生地です	23,000	17,000	1,400
90cm ヤール巾	天竺	薄手の平織り綿、色褪せ早いです	4,500	11,000	900
	綾木綿	厚地の綾織り綿、色褪せ早いです	5,400	13,000	900
	本麻	天然繊維で最も丈夫な生地です	26,000	21,000	1,400
140cm 大巾二巾	天竺	薄手の平織り綿、色褪せ早いです	6,300	17,000	1,000
	綾木綿	厚地の綾織り綿、色褪せ早いです	7,600	16,000	1,000
	本麻	天然繊維で最も丈夫な生地です	37,000	28,000	1,500
170cm ヤール二巾	天竺	薄手の平織り綿、色褪せ早いです	8,100	22,000	1,200
	綾木綿	厚地の綾織り綿、色褪せ早いです	10,000	24,000	1,200
	本麻	天然繊維で最も丈夫な生地です	46,000	32,000	1,700



房寸法	化繊	正絹
2寸5分	700	—
3寸	800	—
4寸	1,200	6,000
5寸	1,500	9,300
6寸	2,000	12,000
7寸	3,000	14,000
8寸	5,000	20,000
1尺	7,000	25,000



幕用大型折釘

高4cm
3,300

真鍮削出し本金鍍金



力縄

種類	金額
紫白	250円/1m
紅白	250円/1m
人絹三色	300円/1m
正絹三色	500円/1尺



紅白鯨幕

垂6尺、力縄付

生地	巾1間当り
天竺木綿	3,300
テトロン	3,300

奉納者名2行程度で約10,000円で見られます。



黒白鯨幕

垂6尺、力縄付

生地	巾1間当り
天竺木綿	3,900
テトロン	3,900

奉納者名2行程度で約10,000円で見られます。



浅黄白鯨幕

垂6尺、力縄付

生地	巾1間当り
天竺木綿	3,900
テトロン	3,900

奉納者名2行程度で約10,000円で見られます。



鈴緒(櫛杵付)

全長	直径	紅白化繊巻	麻色化繊巻	本麻巻
4尺	1寸6分	27,000	27,000	61,000
5尺	1寸6分	29,000	29,000	69,000
6尺	1寸8分	34,000	34,000	88,000
7尺	1寸8分	36,000	36,000	97,000
8尺	2寸	43,000	43,000	117,000
9尺	2寸	45,000	45,000	128,000
10尺	2寸	48,000	48,000	138,000
奉納者文字彫入		1文字400円		

本麻巻は房網掛けです。

鈴緒(桐杵付本体網掛)

全長	直径	紅白布巻	三色布巻	本麻巻
4尺	1寸6分	20,000	20,000	48,000
5尺	1寸6分	23,000	23,000	58,000
6尺	1寸8分	27,000	27,000	72,000
7尺	1寸8分	34,000	34,000	81,000
8尺	2寸	42,000	42,000	102,000
9尺	2寸	46,000	46,000	121,000
10尺	2寸	52,000	52,000	128,000
奉納者文字彫入		1文字400円		

本麻巻は房網掛けです。



布鈴緒

長さ	防災加工
4尺	3,800
5尺	5,200
6尺	7,000
7尺	7,500
8尺	7,800
9尺	8,200
10尺	8,700



本坪鈴

直径	真鍮地	焼付加工品
5寸	32,000	38,000
6寸	44,000	50,000
7寸	65,000	72,000
8寸	84,000	94,000
9寸	117,000	127,000
1尺	152,000	165,000

変色防止に焼付加工品おすすめします。



擬宝珠

直径	真鍮地	本金鍍金
2寸	7,200	8,600
2寸2分	8,100	10,500
2寸5分	9,300	12,000
3寸	12,200	15,500
3寸5分	17,600	22,000
4寸	22,000	26,300
4寸5分	31,000	36,500
5寸	39,000	47,000
5寸5分	46,000	57,000
6寸	58,000	69,000



黒塗芳名板 1段

札30枚 38,000 木札寸法: 35.5cm × 6cm
 枠寸法: 巾187cm × 高42cm × 厚3cm



黒塗芳名板 3段

札210枚 150,000 木札寸法: 26.2cm × 2.2cm
 枠寸法: 巾180cm × 高90cm × 厚4cm



左三ツ巴紋

直径	本金鍍金
1寸5分	2,000
2寸	2,700
2寸5分	3,500
3寸	3,900
3寸5分	4,700
4寸	5,700
5寸	9,800
6寸	13,000
8寸	26,000

御神紋手打ち品承ります。



御扉金具 唐草柄本金鍍金仕上 15枚本八双打

金具寸法

金具寸法	適合戸丈	定木巾	1面価格
3寸	9寸	8分	10,000
3寸5分	1尺0寸5分	1寸	13,000
4寸	1尺2寸	1寸2分	16,000
6寸5分	2尺	1寸	58,000
7寸5分	2尺3寸	1寸6分	78,000
9寸	2尺7寸	2寸	126,000
1尺4寸	4尺2寸	2寸3分	243,000



海老錠

最大巾	磨き	本金鍍金
3寸	7,400	8,600
3寸5分	8,600	10,000
4寸	9,800	12,000
5寸	11,300	13,400
6寸	13,500	16,500
7寸	40,000	44,000
8寸	46,000	50,000



舟錠

最大巾	本金鍍金
5寸	74,000
6寸	87,000
7寸	102,000
8寸	111,000
9寸	123,000
1尺	135,000



古代型舟錠(神紋入)

最大巾	本金鍍金
5寸	82,000
6寸	95,000
7寸	108,000
8寸	119,000
9寸	132,000
1尺	150,000



三重唄

口径	本金鍍金
2寸	1,600
2寸5分	2,600
3寸	3,800
3寸5分	4,800



唄金具

口径	本金鍍金
2寸	3,400
2寸5分	3,600
3寸	4,200
3寸5分	5,000
4寸	6,000
5寸	9,500



六葉金具

口径	本金鍍金
2寸	3,600
2寸5分	4,400
3寸	5,300
3寸5分	5,700
4寸	6,900
5寸	10,500

胡床

弊社の胡床は腰掛に相応しい檜材・榿材を使用しております。

普通品：巾37cm×高44cm×奥行29cm 大型品：巾43cm×高44cm×奥行35cm



白帆布

白木	黒塗
5,000	7,000
大型白木	大型黒塗
6,500	8,500

檜材は¥2,000増にて承ります。



紫テトレクス

白木	黒塗
5,500	7,500
大型白木	大型黒塗
7,000	9,000

檜材は¥2,000増にて承ります。



テトロン緞子

白木	黒塗
6,000	8,000
大型白木	大型黒塗
7,500	9,500

檜材は¥2,000増にて承ります。



シルック緞子(萌黄)

白木	黒塗
6,300	8,300
大型白木	大型黒塗
7,800	9,800

檜材は¥2,000増にて承ります。



正絹変り小葵(朱赤)

白木	黒塗
10,000	12,000
大型白木	大型黒塗
12,000	14,000

檜材は¥2,000増にて承ります。



正絹変り小葵(萌黄)

白木	黒塗
10,000	12,000
大型白木	大型黒塗
12,000	14,000

檜材は¥2,000増にて承ります。



連脚胡床 4尺5寸三人掛

帆布	白木桎材	黒塗桎材
白帆布	43,000	51,000
紫テトレクス	46,000	54,000
新大和錦	49,000	57,000



連脚胡床

帆布種類	6尺四人掛		7尺四人掛	
	白木桎材	黒塗桎材	白木桎材	黒塗桎材
白帆布	48,000	58,000	51,000	61,000
紫テトレクス	52,000	62,000	55,000	65,000
新大和錦	56,000	66,000	59,000	69,000

弊社の連脚胡床はゆとりのある寸法で大きめの設計になっています。



3人用椅子

巾136cm × 座高42cm × 奥行43cm

価格	46,000
----	--------



背付き3人用椅子

巾137cm×総高70cm(座高37cm)×奥行51cm

価格 48,000



パイプ椅子(小)

総高60cm(座高26cm)

アルミ製 17,000



パイプ椅子(中)

総高69cm(座高35cm)

アルミ製 18,000



パイプ椅子(小)

総高60cm(座高26cm)

スチール 13,000



パイプ椅子(中)

総高64cm(座高30cm)

スチール 14,000



パイプ椅子(大)

総高69cm(座高35cm)

スチール 15,000



木製椅子

巾43×奥行40×高44cm

木製 15,000

社務所や待合室等に、積み重ね収納できて場所をとりません。



新らくらく椅子(小)

巾17cm×奥行10cm×高10.5cm

価格 3,700

茶・青・赤あり



新らくらく椅子(大)

巾25cm×奥行16cm×高10.5cm

価格 4,400

茶・青・赤あり



スチール製折畳式傘立て

収納本数	サイズ	価格
24本立	巾53×高50×奥行29cm	32,000
32本立	巾69×高50×奥行29cm	35,000
48本立	巾99×高50×奥行29cm	42,000
60本立	巾122×高50×奥行29cm	46,000



正座椅子(A)

座面32×22cm、高14cm

価格 5,000



正座椅子(B)

座面30×15cm、高14cm

価格 3,900