

御正服

一級



袍

	320匁	340匁	360匁	380匁	400匁	420匁
黒輪無唐草綾織	170,000	175,000	185,000	195,000	220,000	260,000

単

	両練	両練重目
紅綾菱紋	48,000	53,000

奴袴

	ミクセル固地	ミクセル二丁	固地織紐落	固地織紐別	無双織紐落	無双織紐別
紫固地綾白八藤紋	49,000	59,000	78,000	115,000	86,000	128,000

夏袍

	320匁	340匁	360匁	380匁	400匁	420匁
黒輪無唐草穀織	135,000	140,000	145,000	165,000	180,000	220,000

夏単

	生経練緯	生経練緯重目
紅紗菱紋	56,000	58,000

夏奴袴

	ミクセル三丁紗	正絹三丁紗紐落	正絹三丁紗紐別
紫地白八藤紋	50,000	110,000	135,000

御正服

二級上



袍

	320匁	340匁	360匁	380匁	400匁	420匁
赤輪無唐草綾織	138,000	145,000	150,000	165,000	200,000	220,000

単

	両練	両練重目
紅綾菱紋	48,000	53,000

奴袴

	ミクセル固地	ミクセル二丁	固地織紐落	固地織紐別	無双織紐落	無双織紐別
紫固地綾薄共八藤紋	49,000	59,000	78,000	115,000	86,000	128,000

夏袍

	320匁	340匁	360匁	380匁	400匁	420匁
赤輪無唐草穀織	118,000	125,000	130,000	145,000	170,000	200,000

夏単

	生経練緯	生経練緯重目
紅紗菱紋	56,000	58,000

夏奴袴

	ミクセル三丁紗	正絹三丁紗紐落	正絹三丁紗紐別
紫地薄共八藤紋	50,000	110,000	135,000

御正服

二級



袍

	320匁	340匁	360匁	380匁	400匁	420匁
赤輪無唐草綾織	138,000	145,000	150,000	165,000	200,000	220,000

単

	両練	両練重目
紅綾菱紋	48,000	53,000

奴袴

	シルック羽二重	300匁羽二重	380匁羽二重	350匁塩瀬	480匁塩瀬
紫地	25,000	88,000	105,000	90,000	118,000

夏袍

	320匁	340匁	360匁	380匁	400匁	420匁
赤輪無唐草穀織	118,000	125,000	130,000	145,000	170,000	200,000

夏単

	生経練緯	生経練緯重目
紅紗菱紋	56,000	58,000

夏奴袴

	エステル紗	正絹紗
紫地	35,000	130,000

御正服

三級



袍

	320匁	340匁	360匁	380匁	400匁	420匁
緑無地綾織	138,000	145,000	150,000	165,000	200,000	220,000

単

	両練	両練重目
紅綾菱紋	48,000	53,000

奴袴

	シルック羽二重	300匁羽二重	380匁羽二重	350匁塩瀬	480匁塩瀬
浅黄地	34,000	88,000	105,000	90,000	118,000

夏袍

	320匁	340匁	360匁	380匁	400匁	420匁
緑無地穀織	118,000	125,000	130,000	145,000	170,000	200,000

夏単

	生経練緯	生経練緯重目
紅紗菱紋	56,000	58,000

夏奴袴

	エステル紗	正絹紗
浅黄地	35,000	130,000

狩衣の在庫状況は itousyoukai.jp でご覧いただけます。



正絹交織ミシン仕立
雲取亀甲に雲鶴

肩裏付	41,000
袖裏付	44,000



テトロン固地
つなぎ亀甲に十四菊葉

肩裏付	36,000
袖裏付	39,000

狩衣の在庫状況は itousyoukai.jp でご覧いただけます。



テトロン無双織ミシン仕立
雲立柾地紋に十四菊葉

肩裏付	33,000
袖裏付	36,000



テトロン無双織ミシン仕立
流水地紋に雲鶴

肩裏付	33,000
袖裏付	36,000

狩衣の在庫状況は itousyokai.jp でご覧いただけます。



ミクセル固地ミシン仕立
輪無唐草に雲鶴

肩裏付	33,000
袖裏付	36,000

狩衣の在庫状況は itousyokai.jp でご覧いただけます。



テトロン固地

ミシン仕立

天平小葵に雲鶴

肩裏付	28,000
袖裏付	31,000

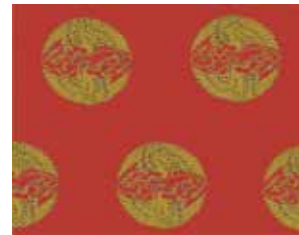
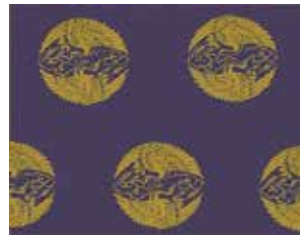

テトロン固地

ミシン仕立

雲鶴

肩裏付	28,000
袖裏付	31,000

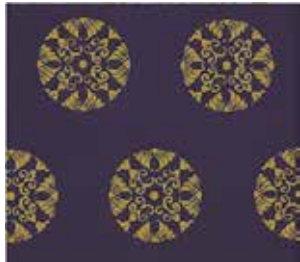
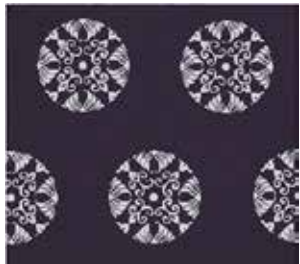

テトロン固地

ミシン仕立

雲鶴

肩裏付	28,000
袖裏付	31,000

狩衣の在庫状況は itousyokai.jp でご覧いただけます。



テトロン三丁紗ミシン仕立
天平雲に向い鳳凰

肩裏付	41,000
袖裏付	44,000



テトロン三丁紗ミシン仕立
雲取亀甲に雲鶴

肩裏付	41,000
袖裏付	44,000



新色: 紺地

テトロン三丁紗ミシン仕立
つなぎ亀甲に十四菊葉

肩裏付	41,000
袖裏付	44,000

狩衣の在庫状況は itousyoukai.jp でご覧いただけます。



テトロン紹ミシン仕立

菊臥蝶

肩裏付	28,000
袖裏付	31,000

狩衣の在庫状況は itousyoukai.jp でご覧いただけます。



テトロン紋紗ミシン仕立

唐花

肩裏付	28,000
袖裏付	31,000

狩衣の在庫状況は itousyokai.jp でご覧いただけます。



テトロン紋紗ミシン仕立
三重菱

肩裏付	28,000
袖裏付	31,000

狩衣の在庫状況は itousyoukai.jp でご覧いただけます。



正絹交織ミシン仕立
雲取亀甲に雲鶴

肩裏付	40,000
-----	--------



テトロン固地
つなぎ亀甲に十四菊葉

肩裏付	35,000
-----	--------

狩衣の在庫状況は itousyoukai.jp でご覧いただけます。



テトロン無双織ミシン仕立
雲立柀地紋に十四菊葉

肩裏付

32,000



テトロン無双織ミシン仕立
流水地紋に雲鶴

肩裏付

32,000

狩衣の在庫状況は itousyokai.jp でご覧いただけます。



ミクセル固地ミシン仕立
輪無唐草に雲鶴

肩裏付	32,000
-----	--------

狩衣の在庫状況は itousyokai.jp でご覧いただけます。



テトロン固地
ミシン仕立
天平小葵に雲鶴

肩裏付 27,000



テトロン固地
ミシン仕立
雲鶴

肩裏付 27,000

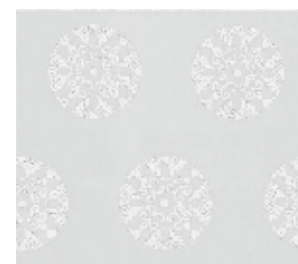

テトロン固地
ミシン仕立
雲鶴

肩裏付 27,000

狩衣の在庫状況は itousyoukai.jp でご覧いただけます。



テトロン三丁紗ミシン仕立
天平雲に向い鳳凰

肩裏付	40,000
-----	--------



テトロン三丁紗ミシン仕立
雲取亀甲に雲鶴

肩裏付	40,000
-----	--------



新色: 紺地

テトロン三丁紗ミシン仕立
つなぎ亀甲に十四菊葉

肩裏付	40,000
-----	--------

狩衣の在庫状況は itousyokai.jp でご覧いただけます。

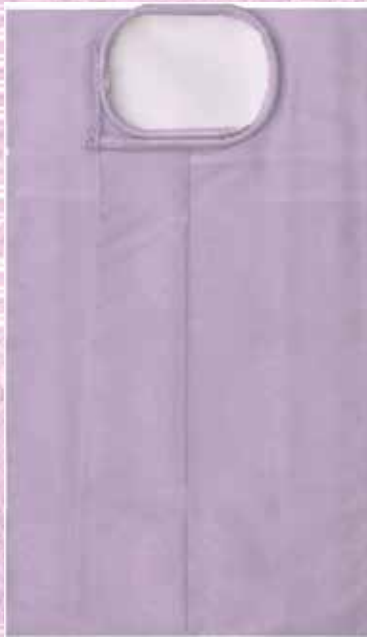
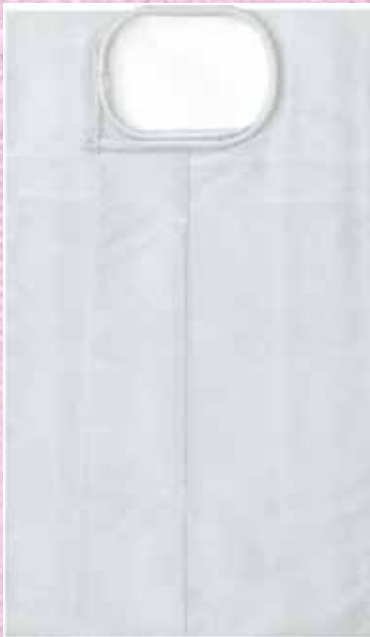

テトロン紹ミシン仕立
菊臥蝶

肩裏付

27,000

狩衣の在庫状況は itousyoukai.jp でご覧いただけます。



テトロン紋紗ミシン仕立

唐花

肩裏付	27,000
-----	--------

狩衣の在庫状況は itousyoukai.jp でご覧いただけます。



テトロン紋紗ミシン仕立

三重菱

肩裏付

27,000

正絹物は掲載以外にもございますので反物でお選びいただけます。三丁正絹無双織 亀甲に向い蝶



唐衣裏地=羽二重中陪・オメリ付 表着裏地=羽二重オメリ付

仕立	正装 唐衣	常装 表着
総裏付	223,000	220,000
口先裏付	203,000	200,000
単仕立	183,000	180,000
パールトーン加工は12,000円加算		

短尺、長尺はお申し付け下さい。

正絹物は掲載以外にもございますので反物でお選びいただけます。二丁正絹無双織 三重菱襷に撫子の丸



唐衣裏地=羽二重中陪・オメリ付 表着裏地=羽二重オメリ付

仕立	正装 唐衣	常装 表着
総裏付	163,000	160,000
口先裏付	143,000	140,000
単仕立	123,000	120,000
パールトーン加工は12,000円加算		

短尺、長尺はお申し付け下さい。



テトロン無双織三重菱に向い蝶

冬物表着	常装 表着
オメリ付	50,000
口先オメリ付	45,000
単仕立	35,000

裏地=テトロンオメリ付



テトロン紹 菊臥蝶

夏物表着	常装 表着
単仕立	30,000



テトロン紗 三重菱

夏物 単	常装用 単
単仕立	30,000

※夏物幸菱の化繊はありません。



テトロン三色切返 亀甲に向い蝶

仕立	標準身丈寸法	総裏付	口先裏付	単仕立
正装 唐衣	2尺2寸(83cm)	77,000	63,000	40,000
常装 表着	2尺6寸5分(100cm)	74,000	60,000	40,000

唐衣裏地=羽二重中陪・オメリ付 表着裏地=羽二重オメリ付
短尺、長尺はお申し付け下さい。



幸菱 単

正絹(捻り)	正絹(くけ)	正絹練薄	テトロン
110,000	90,000	110,000	35,000
パールトーン加工は12,000円加算			

標準身丈寸法:2尺8寸5分(108cm)
短尺、長尺はお申し付け下さい。

礼装



生地	表着 裏付仕立	表着 単仕立	単
両練精好 7付	120,000	85,000	82,000
両練精好 6付	115,000	80,000	77,000
シルック塩瀬	55,000	35,000	33,000
テトロン精好	50,000	30,000	28,000
生成色テトロン精好	55,000	35,000	33,000
半練精好	——	60,000	57,000
テトロン無地紗	——	30,000	28,000

パールトーン加工は12,000円加算

標準身丈寸法

唐衣	2尺2寸(83cm)
表衣	2尺6寸5分(100cm)
単	2尺8寸5分(108cm)

短尺、長尺はお申し付け下さい。



ねじ襠袴

生地、仕立	一級・二級上	紫	浅黄	白
テトロン混紡 単仕立	——	——	——	12,000
京羽二重 袷仕立	——	16,000	16,000	16,000
生成色テトロン精好 テロン裏付仕立	——	——	——	30,000
シルック羽二重 テロン裏付仕立	——	29,000	29,000	——
シルック塩瀬 テロン裏付仕立	——	——	——	30,000
シルパール テロン裏付仕立	——	30,000	30,000	30,000
正絹羽二重380匁 平絹裏付仕立	——	86,000	86,000	78,000
正絹塩瀬480匁 平絹裏付仕立	——	98,000	98,000	96,000
一級・二級上ミクセル固地 テロン裏付仕立	46,000	——	——	——
一級・二級上ミクセル二丁 テロン裏付仕立	50,000	——	——	——
夏用エステル紗 袷仕立	——	30,000	30,000	30,000
夏用ミクセル三丁紗 裏付仕立	55,000	——	——	——

帯下寸法をご指定下さい。

参考帯下寸法(個人差がありますので目安として)

身長148cm	身長152cm	身長156cm	身長160cm	身長164cm
2尺2寸(83cm)	2尺2寸5分(85cm)	2尺3寸(87cm)	2尺4寸(91cm)	2尺5寸(95cm)



婦人御白衣 普及品

生地	特徴		価格
テトロンブロード	定番のオールシーズン物	ポリエステル65%綿35%	5,500
テトロン麻	夏用、暑い夏に是非	ポリエステル65%麻35%	7,500
厚地テトロンブロード	厚地の春秋冬、三季物	ポリエステル65%綿35%	6,500
テトロンウール	冬用、寒い冬に暖か素材	ポリエステル80%ウール20%	10,000
寸法表	身丈×身巾×衿		目安適合身長
SS	身丈3尺2寸(121cm)×身巾7寸5分(28cm)×衿1尺7寸(64cm)		153cm前後
S	身丈3尺3寸(125cm)×身巾7寸5分(28cm)×衿1尺7寸(64cm)		157cm前後
M	身丈3尺4寸(129cm)×身巾7寸5分(28cm)×衿1尺7寸(64cm)		162cm前後
L	身丈3尺5寸(132cm)×身巾7寸5分(28cm)×衿1尺7寸(64cm)		167cm前後
LL	身丈3尺6寸(136cm)×身巾7寸5分(28cm)×衿1尺7寸(64cm)		172cm前後

身巾広タイプ(身巾8寸、衿1尺8寸)は2000円増し、別誂は5000円増し

婦人半襦袢 普及品 フリーサイズ

生地	特徴		価格
天竺	定番のオールシーズン物	綿100%	2,500
クレープ	肌にくっつきにくい夏用	綿75%キュプラ25%	3,000
ネル	起毛がふんわり暖かい	綿100%	3,200

※身巾広タイプは1000円増し

白帯



種類	特徴	価格
マジックベルト	巾10cm×長1m 裏ポケット付	1,500
マジックベルト長尺	巾10cm×長1.2m 裏ポケット付	1,500
マジックベルト細巾	巾5cm×長1.2m	1,000
綿市楽	巾10cm×長約4m 箱入	1,800
正絹市楽	巾10cm×長約4m 箱入	6,000
夏用マジックベルト	巾10cm×長1m	1,500
夏用マジックベルト長尺	巾10cm×長1.2m	1,500
腰紐	巾4cm×長1.5m	800

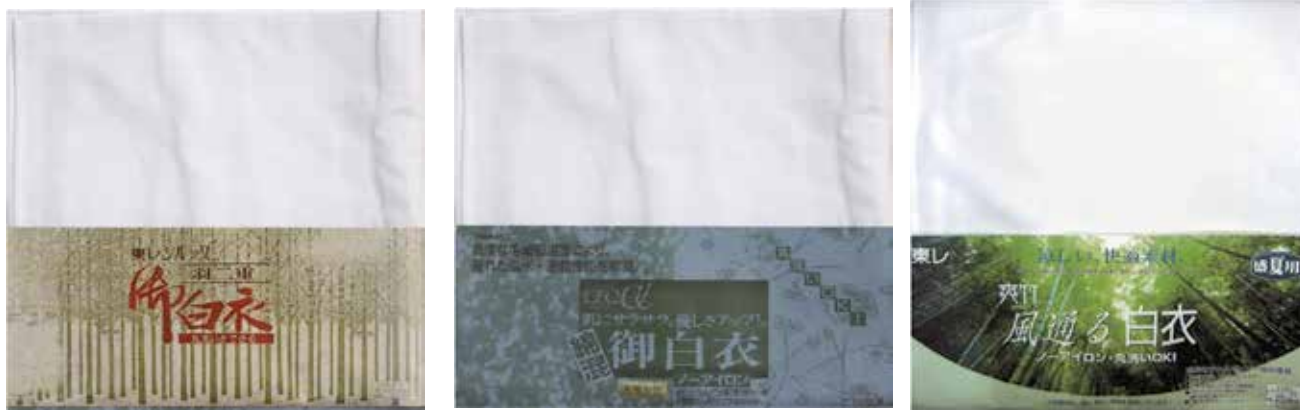

東レ 婦人御白衣

生地	特徴		価格
テトレクス	ふんわり暖かい冬物	ポリエステル65%レーヨン35%	9,000
綿混セオアルファー(夏用)*	形状安定ノーアイロン	ポリエステル75%綿25%	14,000
綿混セオアルファー(合用)	形状安定ノーアイロン	ポリエステル75%綿25%	13,000
シルック羽二重	丸洗いOK合用	ポリエステル100%	16,000
シルック羽二重(袷)	丸洗いOK冬用	ポリエステル100%	22,000
爽竹	驚くほど涼しい風通り	ポリエステル80%竹原料レーヨン20%	13,000
シルック能登紬*	紬風に織ったお洒落な化繊	ポリエステル100%	19,000
リーバーク*	暖かく快適、新質感の冬用	ポリエステル100%	18,000
クロスウォーム*	発熱繊維を使用した冬用	ポリエステル50%アクリル32%レーヨン17%	18,000
寸法表	身丈×身巾×衿		目安適合身長
S	身丈3尺3寸(125cm)×身巾8寸(30cm)×衿1尺6寸5分(62cm)		157cm前後
M	身丈3尺4寸(128cm)×身巾8寸(30cm)×衿1尺7寸(64cm)		162cm前後
L	身丈3尺5寸(132cm)×身巾8寸(30cm)×衿1尺7寸(64cm)		167cm前後
LL	身丈3尺6寸(136cm)×身巾8寸(30cm)×衿1尺7寸5分(66cm)		172cm前後

* 印は裾上げ品につき返品交換不可です。ご注意ください。



東レ 婦人半襦袢

種類	種類	素材	価格
合用バイオ加工	汗臭くならない抗菌防臭	胴綿100%袖ポリエステル100%	4,500
冬用バイオ加工(ネル)	汗臭くならない抗菌防臭	胴綿100%袖ポリエステル100%	5,100
夏用バイオ加工(袖紹)	汗臭くならない抗菌防臭	胴綿100%袖ポリエステル100%	4,500
ガーゼ半襦袢	汗臭くならない抗菌防臭	胴綿100%袖ポリエステル100%	4,500
セオアルファ(夏用)	形状安定ノーアイロン	ポリエステル75%綿25%	5,400
セオアルファ(合用)	形状安定ノーアイロン	ポリエステル75%綿25%	5,400
爽竹	驚くほど涼しい風通り	ポリエステル80%竹レーヨン20%	6,200

女性用フリーサイズ



伸縮パレル足袋

規格	伸縮サイズ	価格
S	21.5~22cm	2,000
M	22.5~23cm	2,000
L	23.5~24.5cm	2,000
2L	25~25.5cm	2,000
3L	26~27cm	2,000
4L	28~29cm	2,400

キャラコ足袋

サイズ	晒底	冬用ネル底
21~28cm各寸	1,800	1,800
29cm	2,000	2,000
30cm	2,500	2,500



張貫製 浅沓

標準品	46,000
特上品	56,000
正絹沓枕・正絹底敷付	
九文	23cm
九文半	23.5~24cm
十文	24.5cm
十文半	25~25.5cm
十一文	26cm

樹脂製 浅沓

樹脂製	22,000
正絹沓枕・正絹底敷付	
小	24cm
中	25cm
大	26cm



婦人用草履 キルク

並寸(23cm)	2,400
大寸(23.5cm)	2,400
特大(25cm)	2,600



婦人用草履 重ね

並寸(23cm)	1,700
大寸(23.5cm)	1,700
特大(25cm)	1,900



婦人用草履 右近しぐれ

大寸(23.5cm)	3,300
特大(25cm)	3,500



婦人用草履 ウレタンしぐれ

大寸(23.5cm)	3,300
------------	-------



桧扇

十六橋	10,000
-----	--------



桧扇 十六橋

白紐飾	16,000
六色紐飾	16,000



釵子

本金鍍金	33,000
------	--------



ぼんぼり扇 白竹

金銀	5,000
----	-------



ぼんぼり扇 白竹

絵入	7,500
----	-------



ぼんぼり扇 朱塗

金銀	6,000
----	-------



ぼんぼり扇 朱塗

絵入	8,500
----	-------



額当

1尺8寸	11,000
------	--------

長型・短型承ります。



額当

固定型	12,000
-----	--------



帖紙

白鳥の子	2,000
紅鳥の子	2,600



シルック 菊菱襷

格衣	27,000
----	--------

直垂	49,000
----	--------

正絹交織
破れ雲立枠に小葵

格衣	27,000
----	--------

直垂	49,000
----	--------

テトロン三丁紗
天平雲に向い鳳凰

格衣	40,000
----	--------

40,000

テトロン紗
三重菱

格衣	27,000
----	--------

27,000



特級差袴

生地、仕立		価格
白固地綾織白八藤大紋	紐別仕立	130,000
白練薄白八藤大紋紗	紐別仕立	140,000

帯下寸法をご指定下さい。



一級差袴 紫地白八藤紋

マチ付

生地、仕立		価格
ミクセル固地 紐落仕立	テトロン裏付	38,000
ミクセル二丁 紐落仕立	テトロン裏付	42,000
シルック固地 紐落仕立	テトロン裏付	44,000
正絹固地織 紐落仕立	平絹裏付	70,000
正絹固地織 紐別仕立	平絹裏付	95,000
正絹無双織 紐落仕立	平絹裏付	77,000
正絹無双織 紐別仕立	平絹裏付	100,000
夏用ミクセル三丁紗 紐落仕立	裏付仕立	42,000
夏用ミクセル三丁紗 紐別仕立	裏付仕立	47,000
夏用シルック紗 紐落仕立	単仕立	44,000
夏用正絹三丁紗 紐落仕立	絵絹裏付	95,000
夏用正絹三丁紗 紐別仕立	絵絹裏付	110,000

帯下寸法をご指定下さい。



二級上差袴 紫地白八藤紋

マチ付

生地、仕立		価格
ミクセル固地 紐落仕立	テトロン裏付	38,000
ミクセル二丁 紐落仕立	テトロン裏付	42,000
シルック固地 紐落仕立	テトロン裏付	44,000
正絹固地織 紐落仕立	平絹裏付	70,000
正絹固地織 紐別仕立	平絹裏付	95,000
正絹無双織 紐落仕立	平絹裏付	77,000
正絹無双織 紐別仕立	平絹裏付	100,000
夏用ミクセル三丁紗 紐落仕立	裏付仕立	42,000
夏用ミクセル三丁紗 紐別仕立	裏付仕立	47,000
夏用シルック紗 紐落仕立	単仕立	44,000
夏用正絹三丁紗 紐落仕立	絵絹裏付	95,000
夏用正絹三丁紗 紐別仕立	絵絹裏付	110,000

帯下寸法をご指定下さい。

参考帯下寸法 (個人差がありますので目安として)

身長160cm	身長163cm	身長166cm	身長169cm	身長172cm	身長175cm
2尺1寸5分 (81cm)	2尺2寸 (83cm)	2尺2寸5分 (85cm)	2尺3寸 (87cm)	2尺3寸5分 (89cm)	2尺4寸 (91cm)

二級差袴(紫)



帯下寸法をご指定下さい

生地、仕立		価格
テトレクス	単仕立	9,500
京羽二重	袷仕立	11,500
シルック羽二重	テロン裏付仕立	20,000
シルパール	テロン裏付仕立	21,000
正絹羽二重尺巾280匁	平絹裏付仕立	58,000
正絹羽二重尺巾300匁	平絹裏付仕立	60,000
正絹羽二重尺二巾380匁	平絹裏付仕立	77,000
正絹塩瀬尺巾350匁	平絹裏付仕立	66,000
正絹塩瀬尺二巾450匁	平絹裏付仕立	80,000
正絹塩瀬尺二巾480匁	平絹裏付仕立	84,000
サマーウール	単仕立	17,000
エステル紗	袷仕立	20,000
正絹三丁紗 紐落仕立	絵絹裏付仕立	90,000
正絹三丁紗 紐別仕立	絵絹裏付仕立	110,000

マチ付

腰巾広仕立(1尺)・帯長仕立(前帯10尺、後帯6尺)は化繊2000円増し

三級差袴(浅黄)



帯下寸法をご指定下さい

生地、仕立		価格
テトレクス	青鼠色 単仕立	9,500
京羽二重	袷仕立	11,500
シルック羽二重	テロン裏付仕立	20,000
シルパール	テロン裏付仕立	21,000
正絹羽二重280匁	平絹裏付仕立	58,000
正絹羽二重300匁	平絹裏付仕立	60,000
正絹羽二重380匁	平絹裏付仕立	75,000
正絹塩瀬350匁	平絹裏付仕立	66,000
正絹塩瀬450匁	平絹裏付仕立	84,000
正絹塩瀬480匁	平絹裏付仕立	88,000
クールドライポリエステル	単仕立	14,000
サマーウール	単仕立	17,000
エステル紗	袷仕立	20,000
正絹三丁紗 紐落仕立	絵絹裏付仕立	90,000
正絹三丁紗 紐別仕立	絵絹裏付仕立	110,000

マチ付

腰巾広仕立(1尺)・帯長仕立(前帯10尺、後帯6尺)は化繊2000円増し

参考帯下寸法(個人差がありますので目安として)

身長160cm	身長163cm	身長166cm	身長169cm	身長172cm	身長175cm
2尺1寸5分(81cm)	2尺2寸(83cm)	2尺2寸5分(85cm)	2尺3寸(87cm)	2尺3寸5分(89cm)	2尺4寸(91cm)

差袴(白)



帯下寸法をご指定下さい

※齋服浄衣用は上下共色合います

マチ付

生地、仕立		価格
テトレクス	単仕立	9,500
京羽二重	袷仕立	11,500
生成色テトロン精好	テトロン裏付仕立	22,000
シルック塩瀬 ※齋服浄衣用	テトロン裏付仕立	21,000
シルパール	テトロン裏付仕立	21,000
両練精好6付 ※齋服浄衣用	平絹裏付仕立	70,000
両練精好7付 ※齋服浄衣用	平絹裏付仕立	75,000
正絹羽二重尺巾280匁	平絹裏付仕立	50,000
正絹羽二重尺巾300匁	平絹裏付仕立	52,000
正絹羽二重尺二巾380匁	平絹裏付仕立	70,000
正絹塩瀬尺巾350匁	平絹裏付仕立	58,000
正絹塩瀬尺二巾450匁	平絹裏付仕立	73,000
正絹塩瀬尺二巾480匁	平絹裏付仕立	76,000
クールドライポリエステル	単仕立	14,000
サマーウール	単仕立	17,000
エステル紗	袷仕立	20,000
正絹三丁紗 紐落仕立	絵絹裏付仕立	95,000
正絹三丁紗 紐別仕立	絵絹裏付仕立	115,000

腰巾広仕立(1尺)・帯長仕立(前帯10尺、後帯6尺)は化繊2000円増し

参考帯下寸法(個人差がありますので目安として)

身長160cm	身長163cm	身長166cm	身長169cm	身長172cm	身長175cm
2尺1寸5分(81cm)	2尺2寸(83cm)	2尺2寸5分(85cm)	2尺3寸(87cm)	2尺3寸5分(89cm)	2尺4寸(91cm)

奴袴(白)



マチ付

生地、仕立		価格
生成色テトロン精好	テトロン裏付仕立	38,000
シルック塩瀬 ※齋服浄衣用	テトロン裏付仕立	36,000
シルパール	テトロン裏付仕立	36,000
両練精好6付 ※齋服浄衣用	平絹裏付仕立	90,000
両練精好7付 ※齋服浄衣用	平絹裏付仕立	95,000
正絹羽二重尺巾280匁	平絹裏付仕立	70,000
正絹羽二重尺巾300匁	平絹裏付仕立	72,000
正絹羽二重尺二巾380匁	平絹裏付仕立	90,000
正絹塩瀬尺巾350匁	平絹裏付仕立	78,000
正絹塩瀬尺二巾450匁	平絹裏付仕立	93,000
正絹塩瀬尺二巾480匁	平絹裏付仕立	96,000
エステル紗	袷仕立	35,000
正絹三丁紗 紐落仕立	絵絹裏付仕立	120,000
正絹三丁紗 紐別仕立	絵絹裏付仕立	145,000



冬用	テトロン精好 生成色	テトロン精好 ミンシ仕立	シルック塩瀬 ミンシ仕立	練立精好 5付 ひねり仕立	練立精好5.5付 ひねり仕立	両練精好 6付 ひねり仕立	両練精好 7付 ひねり仕立
斎服袍	50,000	42,000	50,000	94,000	100,000	125,000	130,000
単	26,000	22,000	26,000	40,000	42,000	48,000	50,000
浄衣	30,000	27,000	30,000	60,000	64,000	72,000	75,000
明衣	45,000	37,000	45,000	84,000	88,000	98,000	100,000
差袴(共生地)	22,000	—	21,000	—	—	70,000	75,000
奴袴(共生地)	38,000	—	36,000	—	—	90,000	95,000

夏用	テトロン無地紗	半練精好	練緯無地紗	エステル紗	正絹三丁紗
斎服袍	42,000	90,000	143,000	—	—
単	22,000	36,000	57,000	—	—
浄衣	27,000	55,000	90,000	—	—
明衣	37,000	80,000	126,000	—	—
差袴(白)	—	—	—	20,000	95,000
奴袴(白)	—	—	—	35,000	120,000



白丁 綾木綿白地上下1組

普通品	袴帯下2尺2寸	15,000
大型品	袴帯下2尺3寸	17,000

雑色 綾木綿 黄、退紅、松葉色あり

綾木綿	18,000
-----	--------

袴帯下2尺5寸、裾紐入り

神葬祭用御装束



鈍色	トロン精好 ミシン仕立	練立精好 5付 ひねり仕立	練立精好 5.5付 ひねり仕立	両練精好 6付 ひねり仕立	トロン無地紗 ミシン仕立
袍	50,000	102,000	108,000	133,000	42,000
単	26,000	43,000	45,000	51,000	22,000
布衣	30,000	64,000	68,000	76,000	27,000

鈍色	トロン精好	羽二重300匁	羽二重380匁	塩瀬350匁	エステル紗
差袴	22,000	60,000	75,000	66,000	20,000
奴袴	38,000	88,000	105,000	90,000	35,000



神葬祭用 冠

艶消塗本体	44,000
艶消巻纒	18,000



神葬祭用 立烏帽子

張貫艶消塗	24,000
-------	--------



神葬祭用 風折烏帽子

張貫艶消塗	27,000
-------	--------

翁掛緒付



手袋マスク

1組	2,800
----	-------

神葬祭用品



神葬祭用 樹脂製浅沓

鈍色	25,000
黒艶消	25,000

樹脂製浅沓寸法表

小	24cm
中	25cm
大	26cm
特大	27.5cm
別大 ※	29cm

※別大は¥3,000増し



神葬祭用 張貫製浅沓

鈍色	49,000
----	--------

張貫製浅沓寸法表

九文	23cm
九文半	23.5~24cm
十文	24.5cm
十文半	25~25.5cm
十一文	26cm
十一文半	26.5~27cm

特注寸法製作いたします。



神葬祭用 祝詞袋

鈍色	5,000
----	-------



神葬祭用 笏拍子

スプルス材	8,000
-------	-------



神葬祭用 中啓

黒骨鈍色	5,800
------	-------



神葬祭用 神依板

萌黄錦張	5,000
------	-------



御白衣 普及品

生地	特徴		価格
テトロンブロード	定番のオールシーズン物	ポリエステル65%綿35%	5,500
テトン麻	夏用、暑い夏に是非	ポリエステル65%麻35%	7,500
厚地テトロンブロード	厚地の春秋冬、三季物	ポリエステル65%綿35%	6,500
テトンウール	冬用、寒い冬に暖か素材	ポリエステル80%ウール20%	10,000
寸法表	身丈×身巾×裾		目安適合身長
SS	身丈3尺3寸(125cm)×身巾8寸5分(32cm)×裾1尺8寸(68cm)		157cm前後
S	身丈3尺4寸(128cm)×身巾8寸5分(32cm)×裾1尺8寸(68cm)		162cm前後
M	身丈3尺5寸(132cm)×身巾8寸5分(32cm)×裾1尺8寸(68cm)		167cm前後
L	身丈3尺6寸(136cm)×身巾8寸5分(32cm)×裾1尺8寸(68cm)		172cm前後
LL	身丈3尺7寸(140cm)×身巾8寸5分(32cm)×裾1尺8寸(68cm)		177cm前後

身巾広タイプ(身巾9寸、裾1尺9寸)は2000円増し、別誂は5000円増し

半襦袢 普及品 フリーサイズ

生地	特徴		価格
天竺	定番のオールシーズン物	綿100%	2,500
クレープ	肌にくっつきにくい夏用	綿75%キュプラ25%	3,000
ネル	起毛がふんわり暖かい	綿100%	3,200

※身巾広タイプは1000円増し



Tシャツ半襦袢

種類	素材	価格
盛夏用ドライメッシュ半袖	綿60%ポリエステル40%	3,100
合用メリヤス七分袖	メリヤス素材	3,000
冬用クロスウォーム七分袖	アクリル44%ナイロン28%レーヨン23%ポリウレタン	5,000
冬用カシミア入カルポカ七分袖	アクリル85%毛8%ナイロン5%カシミア2%	5,100

Mサイズ: 胸囲88~96cm、Lサイズ: 胸囲96~104cm、LLサイズ: 胸囲104~112cm



東レ 御白衣

生地	特徴		価格
テトレクス	ふんわり暖かい冬物	ポリエステル65%レーヨン35%	9,000
綿混セオアルファー(夏用)*	形状安定ノーアイロン	ポリエステル75%綿25%	14,000
綿混セオアルファー(合用)	形状安定ノーアイロン	ポリエステル75%綿25%	13,000
シルック羽二重	丸洗いOK合用	ポリエステル100%	16,000
シルック羽二重(裕)	丸洗いOK冬用	ポリエステル100%	22,000
爽竹	驚くほど涼しい風通り	ポリエステル80%竹原料レーヨン20%	13,000
シルック能登紬*	紬風に織ったお洒落な化繊	ポリエステル100%	19,000
リーバーク*	暖かく快適、新質感の冬用	ポリエステル100%	18,000
クロスウォーム*	発熱繊維を使用した冬用	ポリエステル50%アクリル32%レーヨン17%	18,000
寸法表	身丈×身巾×衿		目安適合身長
S	身丈3尺4寸(125cm)×身巾8寸(30cm)×衿1尺7寸8分(67.4cm)		162cm前後
M	身丈3尺5寸(132cm)×身巾8寸(30cm)×衿1尺8寸(68cm)		167cm前後
L	身丈3尺6寸(136cm)×身巾8寸3分(31.5cm)×衿1尺8寸2分(69cm)		172cm前後
LL	身丈3尺7寸(140cm)×身巾8寸3分(31.5cm)×衿1尺8寸5分(70cm)		177cm前後

* 印は裾上げ品につき返品交換不可です。ご注意ください。



東レ 半襦袢

種類	種類	素材	価格
合用バイオ加工	汗臭くならない抗菌防臭	胴綿100%袖ポリエステル100%	4,500
冬用バイオ加工(ネル)	汗臭くならない抗菌防臭	胴綿100%袖ポリエステル100%	5,100
夏用バイオ加工(袖紹)	汗臭くならない抗菌防臭	胴綿100%袖ポリエステル100%	4,500
ガーゼ半襦袢	汗臭くならない抗菌防臭	胴綿100%袖ポリエステル100%	4,500
セオアルファ(夏用)	形状安定ノーアイロン	ポリエステル75%綿25%	5,400
セオアルファ(合用)	形状安定ノーアイロン	ポリエステル75%綿25%	5,400
爽竹	驚くほど涼しい風通り	ポリエステル80%竹レーヨン20%	6,200

Mサイズ: 身長162~166cm、Lサイズ: 身長166~170cm、LLサイズ: 身長170~174cm



伸縮パレル足袋

サイズ	価格
S 21.5~22cm	2,000
M 22.5~23cm	2,000
L 23.5~24.5cm	2,000
2L 25~25.5cm	2,000
3L 26~27cm	2,000
4L 28~29cm	2,400

キャラコ足袋

サイズ	晒底	冬用ネル底
21~28cm	1,800	1,800
29cm	2,000	2,000
30cm	2,500	2,500

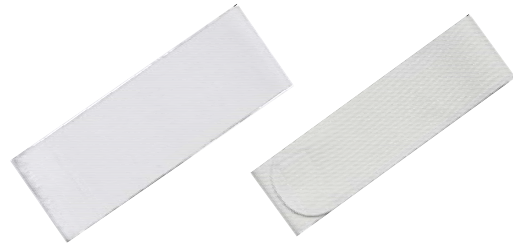

白帯

種類	サイズ	価格
マジックベルト	巾10cm×長1m 裏ポケット付	1,500
マジックベルト長尺	巾10cm×長1.2m 裏ポケット付	1,500
マジックベルト細巾	巾5cm×長1.2m	1,000
綿市楽	巾10cm×長約4m 箱入	1,800
正絹市楽	巾10cm×長約4m 箱入	6,000
夏用マジックベルト	巾10cm×長1m	1,500
夏用マジックベルト長尺	巾10cm×長1.2m	1,500



袢用セット

男性用	禪・鉢巻	1,500
女性用	パンツ式上下・鉢巻	8,500



籐製腕貫

小(17cm)	4,500
中(24cm)	5,500
大(35cm)	7,500



講習用品セット

女性用	28,000	
白衣	テロンブロード	1衣
半襦袢	天竺	1枚
白帯	綿市楽	1本
白ねじ襦袢	テロン混紡	1腰
ボンボリ扇	白竹金銀	1面
足袋	キャラコ	1足
草履	キルク	1足

サイズをご指定ください。



講習用品セット

男性用	24,000	
白衣	テロンブロード	1衣
半襦袢	天竺	1枚
白帯	綿市楽	1本
白差袴	テレクス	1腰
笏	一位	1本
足袋	キャラコ	1足
草履	アメ底	1足

サイズをご指定ください。



裾が短く作業に最適です。
事務・軽作業向いています。

作業着

冬用厚地	上着	3,000
ブロード	ズボン	3,000
夏用薄地	上着	2,500
ブロード	ズボン	2,500

S・M・L・LLあり



上着・ズボンともゆったりして
普段着に最適です。
袖がゆったりしているので
白衣の上からも着られます。

作務衣

冬用厚地	上着	5,000
綾木綿	ズボン	4,000
夏用薄地	上着	4,500
綿地	ズボン	4,000

S・M・L・LLあり



夏用白衣のテトロン麻で
作務衣を作りました！！
盛夏用にどうぞ。

夏用作務衣 テトロン麻

上着	5,000
----	-------

M・Lあり



色作務衣 冬用

上下セット	11,000
-------	--------

S・M・L・LLあり



色作務衣 夏用

上下セット	11,000
-------	--------

S・M・L・LLあり



冠 垂纓付桐箱入

繁紋一式	71,000
遠紋一式	58,000

軽便・立型同価

<冠用部品のみ>

繁紋纓のみ	23,000
遠紋纓のみ	16,000
巻纓のみ	16,000
笄のみ	3,000
桐箱のみ	5,000



張貫立烏帽子

本皮縁	22,000
別売桐箱	5,000

立烏帽子の標準品以外の大型小型製作いたします。納期約1ヶ月

(小型)頭周り51cm以下	標準品同価
(大型)頭周り58cm以上	標準品同価
(特大)頭周り61cm以上	3,000加算



紗本絞ふくら立烏帽子

本皮縁	30,000
別売桐箱	5,000

なるべく頭に合った冠を作るために冠の見本型と採寸具をご用意しておりますのでお申し出ください。



纓挟板

曲物一等	9,000
------	-------



纓挟板

固定特等	11,000
------	--------



掛緒

紙撚(約17m)	800
白絹(約2m)	1,500



烏帽子入

新大和錦	2,000
------	-------



懐中用高烏帽子 本革縁

裏付	9,800
単	9,000

長31cm×高28cm



懐中烏帽子 本革縁

裏付	7,800
単	7,000

標準品:長30cm×高24cm

大型:長33cm	1,000加算
特大:長35cm	2,000加算



平礼烏帽子

麻製

2,000



白丁烏帽子

麻製

1,700



舟型侍烏帽子

紐付

16,000



帖紙

白

2,200

砂子

2,700



桧扇

廿五橋

12,000



烏皮沓

本皮黒塗

37,000



張貫製 浅沓

標準品

46,000

特上品

56,000

正絹沓枕・正絹底敷付

九文	23cm
九文半	23.5~24cm
十文	24.5cm
十文半	25~25.5cm
十一文	26cm
十一文半	26.5~27cm

特注寸法製作いたします。



樹脂製 浅沓

黒塗

22,000

正絹沓枕・正絹底敷付

小	24cm
中	25cm
大	26cm
特大	27.5cm
別大※	29cm

※別大は¥3,000増し



浅沓用手提箱

桐箱

11,000

浅沓の寸法をご指示下さい。

※各種草履寸法：L寸25.5cm、LL寸27cm、3L寸28cm



アメ底 L	1,700
アメ底 LL	2,200



キルク L	2,400
キルク LL	2,900



重ね L	1,800
重ね LL	2,300
重ね3L	2,700



右近 L	2,800
右近 LL	3,300
右近 3L	3,800



右近しぐれL	3,200
右近しぐれLL	3,600
右近しぐれ3L	4,300



皮底皮緒L	4,200
皮底皮緒LL	5,600



ウレタンL	2,700
ウレタンLL	3,100
ウレタン3L	3,800



ウレタンしぐれL	3,000
ウレタンしぐれLL	3,400
ウレタンしぐれ3L	4,300



桐下駄

8寸	3,600
8寸3分	3,900
8寸5分	4,200
9寸	4,300

傷んだ身の回り品のお手入れ修理承ります。

浅沓修理	PP樹脂製	塗替修理基本料 ※中敷・沓枕取替	10,000
		ゴム底交換(加算)	2,000
		再修理2回目から(加算)	1,000
張貫製	FRP、木彫等	塗替修理基本料	13,000
		桐底交換(加算)	8,000
冠修理	本体	玉縁付替え修理基本料	30,000
		額部全面紗を張替え(加算)	10,000
		ビロード張(加算)	3,000
立烏帽子	筭	新調	3,000
		塗替修理 + 掛紐取替基本料 ※塗縁仕上になります。	12,000
		革縁の取替え修理基本料	15,000
		ビロード張(加算)	2,000

修理につきましては痛みの程度により追加修理費用を加算させていただくこともございますのでご承知おきください。



祝詞袋

小葵	5,000
----	-------



祝詞袋

変り小葵	5,000
------	-------



祝詞袋

小窩紋	5,000
-----	-------



祝詞袋

正絹緞子	5,000
------	-------



小葵 変り小葵 小窩紋

笏袋

錦地	価格
小葵	5,200
変り小葵	5,200
小窩紋	5,200



一位



一位蛤端



桜



紫檀

笏

一位	5,000
一位蛤端	8,000
桜	12,000
紫檀	12,000



シルック 黒羽織

冬物	シルック羽二重	16,000
夏物	シルック絹	16,000
	別寸誂	6,000加算

寸法	身丈	身巾	衿
S寸	2尺3寸(87cm)	8寸(30cm)	1尺8寸(68cm)
M寸	2尺4寸(91cm)	8寸2分(31cm)	1尺8寸5分(70cm)
L寸	2尺5寸(94cm)	8寸4分(32cm)	1尺9寸(72cm)
LL寸	2尺5寸8分(98cm)	8寸4分(32cm)	1尺9寸8分(75cm)

ポリエステル 黒羽織

冬物	ポリエステル	15,000
夏物	ポリエステル絹	15,000
	別寸誂	6,000加算

寸法	身丈	身巾	衿
M寸	2尺4寸(91cm)	8寸3分(31.5cm)	1尺8寸5分(70cm)
L寸	2尺5寸(94cm)	8寸5分(32cm)	1尺9寸(72cm)
LL寸	2尺6寸(98cm)	8寸5分(32cm)	1尺9寸5分(74cm)
女性用	2尺1寸(80cm)	8寸(30cm)	1尺7寸7分(67cm)



羽織の紋入れ(樹脂プリント)

一ツ紋	6,000加算
三ツ紋	10,000加算
五ツ紋	12,000加算

紋をご指定ください。
複雑な紋は別途型代が
入用な場合もございます。

羽織紐

化織	白/平打	2,200
	白/丸打	2,200
正絹	白/平打	5,000
	白/丸打	5,000
	女性用/平打	3,000

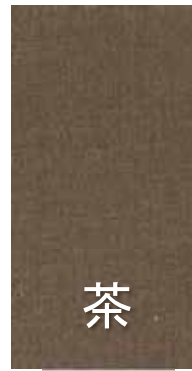
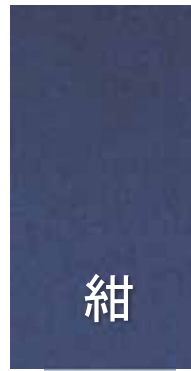

道中袴 マチ付

テロンウール	26,000
--------	--------

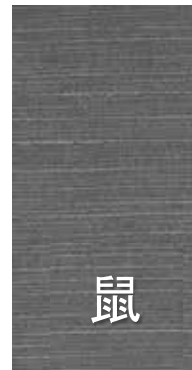

道中袴 マチ付

シルクウール紬	30,000
---------	--------



朱大傘

国産品

二重色系仕立	112,000
四重色系仕立	115,000
六重色系仕立	130,000
別珍傘袋	9,600

儀典用端折長柄、上質和紙張傘
傘丈(半径)3尺、全長7尺



袴 小紋染

シルク塩瀬	56,000
本麻	65,000
綿	45,000

紋入、袴帯下寸法ご指定ください。

菅笠

一文字	5,000
-----	-------

黒小袖

テロンブロード	8,300
---------	-------

身丈3尺4寸



装束カバン

黒カブロン製

大	66×40×9.5cm	14,000
中	50×37×9.5cm	11,600
小	42×30×9.5cm	10,000



装束カバン

紺ソフトケース／狩衣用

55×40×10cm	16,000
------------	--------



装束カバン

ナイロン製／紺色・カーキ色

大	66×41×11cm	42,000
小	56×39×11cm	38,800



装束カバン

紺ソフトケース／正服用大型

85×53×11cm	30,000
------------	--------



差掛洋傘(ジャンプ傘)

全長110cm、直径130cm	12,000
-----------------	--------



風呂敷 綿紬紺地

二四巾(90cm)	1,200
三巾(105cm)	1,300
四巾(140cm)	2,200



差掛洋傘

全長99cm、直径130cm	8,500
----------------	-------



正服収納可



横型簡易装束タンス

外寸法	巾91cm × 高81cm × 奥行61cm
引出内寸法	巾81cm × 奥行50cm × 深さ5cm
	巾81cm × 奥行50cm × 深さ12cm
外部桧葉材、引出内部桐材無垢	
	115,000

ご希望の引出し段数ご指示いただけます。

縦型簡易装束タンス

外寸法	巾61cm × 高81cm × 奥行91cm
引出内寸法	巾50cm × 奥行81cm × 深さ5cm
	巾50cm × 奥行82cm × 深さ12cm
外部桧葉材、引出内部桐材無垢	
	108,000

ご希望の引出し段数ご指示いただけます。



総桐装束タンス

巾91cm × 高81cm × 奥行61cm

総桐無垢材	220,000
-------	---------

別注品・特注サイズも承ります。



大型装束タンス

巾98cm × 高180cm × 奥行62cm

外部桧材、引出内部桐材無垢	340,000
---------------	---------



神楽鈴

一等品	22,000
-----	--------

針金吊式の従来品



神楽鈴

特等品	23,000
-----	--------

吊鉤式の軸が曲がりにくい構造



鉾先舞鈴

特等品	30,000
-----	--------



朱塗鈴台

木製	20,000
----	--------

補充鈴	1,200
-----	-------

五色鈴緒

正絹	2尺5寸	子供神楽・ご祈禱用	6,000
	5尺	舞用	11,000
	6尺5寸	浦安正装用	13,000
ミナロン	2尺5寸	子供神楽・ご祈禱用	3,000
	5尺	舞用	5,000
	6尺	舞用	6,000



優美末広型仕立



のし紙	600
垂髪	8,000
丈長(紙製)	1,000

舞扇



白扇

640



日の丸

1,600



ボカシ

2,000



砂子鶴

3,500



桧扇

一等

35,000



桧扇

金雲入

40,000



桧扇

花鳥

40,000



桧扇 三十二橋

極彩色

100,000

桧扇の修理

糸かがり修理	5,000より
要金具修理	4,000より

桧扇補修部品

松飾り	5,000
六色紐飾り	6,500



千早

千早寸法表		身巾	前身丈	後身丈	衿	正絹	シルック
大人用	若松鶴柄	8寸(30cm)	2尺4寸(91cm)	2尺8寸(106cm)	2尺2寸(83cm)	40,000	18,000
	浦安用菊柄	8寸(30cm)	2尺7寸5分(104cm)	2尺5寸(94cm)	2尺2寸(83cm)	40,000	18,000
子供用	若松鶴柄	7寸5分(28cm)	2尺1寸5分(81cm)	2尺4寸(91cm)	2尺5分(77cm)	40,000	18,000
	浦安用菊柄	7寸5分(28cm)	2尺4寸(91cm)	2尺1寸5分(81cm)	2尺5分(77cm)	40,000	18,000



千早 大人用のみ

テトロン無地	9,000
シルックン無地	13,000



巫女・舞装束

種類	生地	大人用	子供用
緋袴	テトレクス	9,500	9,500
白衣	テロンブロード	5,500	5,500
半襦袢	天竺	2,500	2,500

女子の参考袴帯下寸法(個人差がありますので目安として)

学年	小学3年生	小学4年生	小学5年生	小学6年生	身長152cm	身長156cm	身長160cm
平均身長	127cm	133cm	140cm	146cm			
適応袴寸法	1尺9寸	2尺	2尺1寸	2尺2寸	2尺2寸5分	2尺3寸	2尺4寸

大人用は腰巾9寸、子供用は腰巾7寸5分です。

白衣寸法表	身丈	身巾	衿	目安適合身長
子供用	3尺(113cm)	8寸(30cm)	1尺6寸(60cm)	小学校高学年
大人/SS	3尺2寸(125cm)	8寸5分(32cm)	1尺7寸(64cm)	153cm前後
大人/S	3尺3寸(128cm)	8寸5分(32cm)	1尺7寸(64cm)	157cm前後
大人/M	3尺4寸(132cm)	8寸5分(32cm)	1尺7寸(64cm)	162cm前後
大人/L	3尺5寸(136cm)	8寸5分(32cm)	1尺7寸(64cm)	167cm前後



草履 赤鼻緒

サイズ	スポンジ底	重ね底
並寸(23cm)	1,200	1,700
大寸(23.5cm)	1,200	1,700
特大(25cm)	1,400	1,900



伸縮パレル足袋

サイズ		価格
S	21.5~22cm	2,000
M	22.5~23cm	2,000
L	23.5~24.5cm	2,000
2L	25~25.5cm	2,000



花簪

菊花	5,000
----	-------



天冠(日月飾)

直径4寸5分	20,000
--------	--------



天冠(鳳凰飾)

直径3寸5分	17,000
--------	--------



前天冠

菊花	35,000
----	--------



前天冠

梅花	35,000
----	--------

稚児参宮

御造営、修築等奉祝、例大祭、記念事業に



ご案内



参加要項



申込用紙



ポスター

趣意、日程、参加費用
申込先、締切日等が
お決まりですか？
各種印刷物の
ご用意いたします。

稚児参宮貸衣装

男児	金烏帽子、肩衣、袴	2,200
女児	天冠、肩衣、袴	2,200
別途貸物	白衣	550
	しごき帯	330

履物のご用意は買い取りになります。

別途買取品(記念品)

手提袋	160
袋詰菓子	550
幸運鈴	680
その他記念絵馬・神矢・御守等	